

MAÎTRE D'OUVRAGE : D R A C D E
B O U R G O G N E - F R A N C H E - C O M T É
8 9 - Y O N N E - S E N S
P A L A I S A R C H I É P I S C O P A L

A I L E D E S É C U R I E S
RESTAURATION DU CLOS ET DU COUVERT



J U I N 2 0 2 5 P R O - D C E
T R A N C H E F E R M E
P I È C E S G R A P H I Q U E S



SOMMAIRE

	01 - ÉTAT ACTUEL			04 - ÉTAT PROJETÉ
1.01	Plans de situation		4.01	Façade Sud - Figuratif
1.02	Dossier photos - Vues générales		4.02	Plan de démolition du rez-de-chaussée
1.03	Plans du sous-sol et du rez-de-chaussée		4.03	Plan du rez-de-chaussée
1.04	Plans de l'entresol, du premier étage, du comble et des toitures		4.04	Plan de l'entresol du rez-de-chaussée
1.05	Façade Nord		4.05	Plan de démolition du premier
1.06	Façade Sud		4.06	Plan du premier étage
1.07	Coupes transversales		4.07	Plan des combles
			4.08	Plan de toiture
			4.09	Façade Sud - démolition
			4.10	Façade Sud - Maçonnerie Couverture
			4.11	Façade Sud - Répartition des enduits
			4.12	Façade Sud - Menuiseries
			4.13	Façade Nord - Démolition
			4.14	Façade Nord - Maçonnerie Couverture
			4.15	Façade Nord - Répartition des enduits
			4.16	Coupes transversales Nord-Sud
				05 - DÉTAILS
			5.01	Détail isolation
			5.02	Détail faitage
			5.03	Détail égout
			5.04	Façade Sud - Baie 00-09 et 00-17
			5.05	Détail ferronnerie 1
			5.06	Détail ferronnerie 2
				06 - INSTALLATIONS COMMUNES DE CHANTIER
			6.01	Plan général
			6.02	Plan du rez-de-chaussée
			6.03	Plan du premier étage
			6.04	Plan de toiture
			6.05	Coupe AA
			6.06	Coupe BB
			6.07	Façade Sud
			6.08	Façade Nord

ÉTAT ACTUEL
Tranche ferme

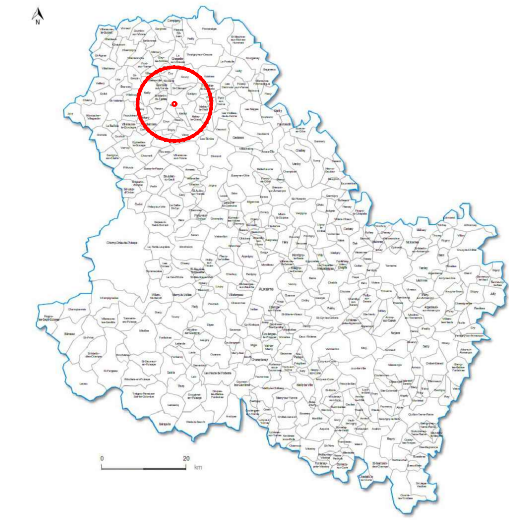

An aerial photograph of a city area, likely Sens, France. A red circle highlights a specific location in the center of the city. The word "SENS" is written in white capital letters above the circle. The map shows a river, roads, and various buildings.

An aerial photograph of the Cathedral of Saint-Étienne in Lyon, France. The cathedral is a large, dark-roofed building with a prominent spire. To its left is the Palais Synodal, and to its right is the Palais archépiscopal. A red rectangle highlights a small building in the foreground, labeled Allée des Écuries. The surrounding area is a dense urban environment with many smaller buildings and streets.

Aile des Écuries

ÉCH. 1/1000

0 10 50 m

PRO DCE	89-SENS-PALAIS ARCHIÉPISCOPAL	AILE DES ÉCURIES
	<i>RESTAURATION DU CLOS ET DU COUVERT</i>	
	Date : Juin 2025	<i>ETAT ACTUEL</i>
	Échelle :	<i>Plans de situation</i>
	MOA : DRAC BOURGOGNE-FRANCHE-COMTÉ	TRANCHE FERME
	MOE : 2BDM Architecture & Patrimoine - Frédéric DIDIER - Architecte en chef des monuments historiques	



01- Élévation Sud



02- Élévation Nord

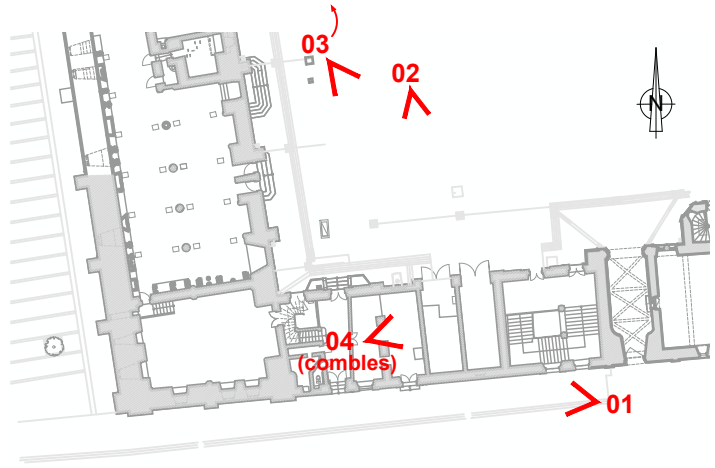

03- Vue depuis la tour Sud de la cathédrale



04- Vue du comble

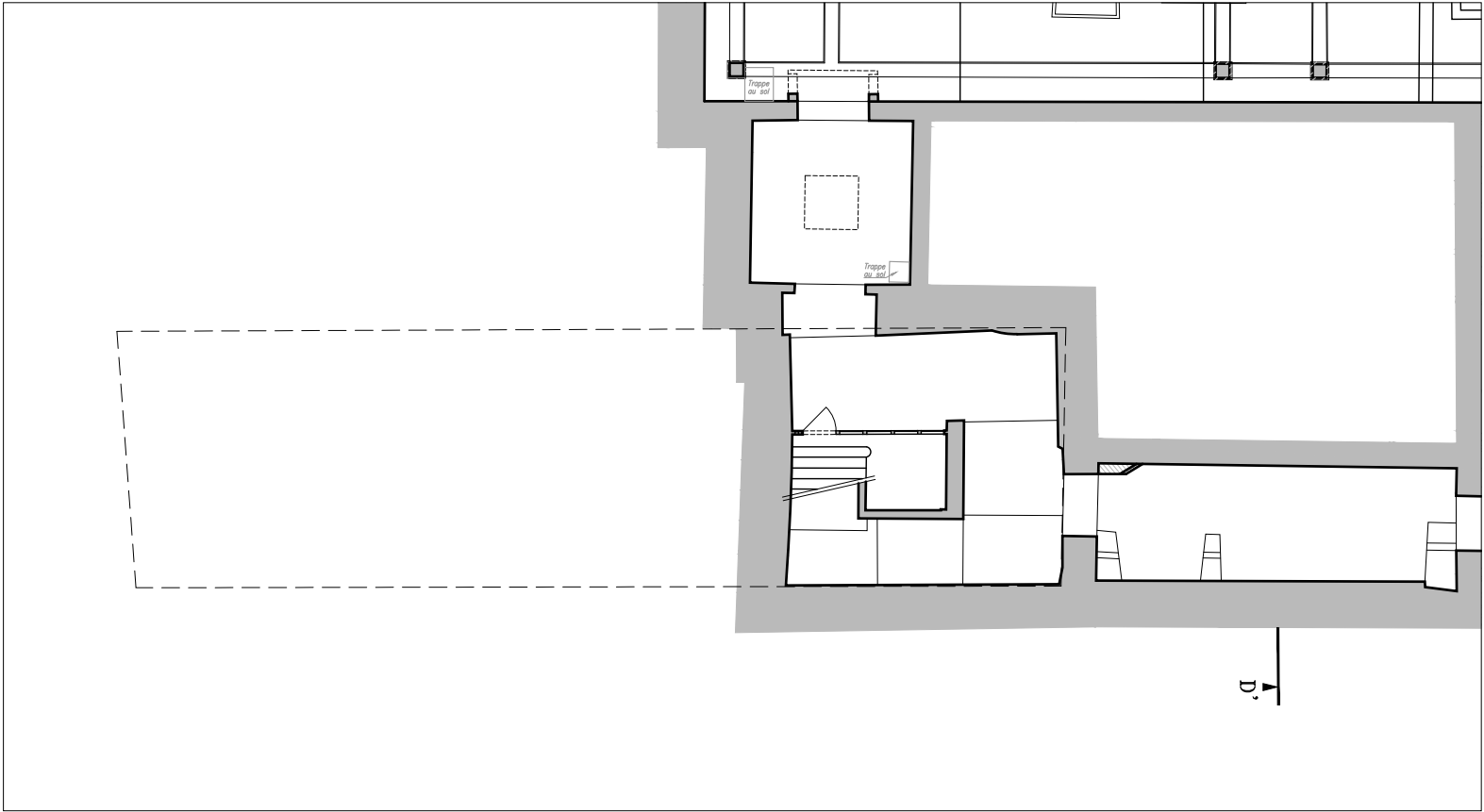

Plan du sous-sol

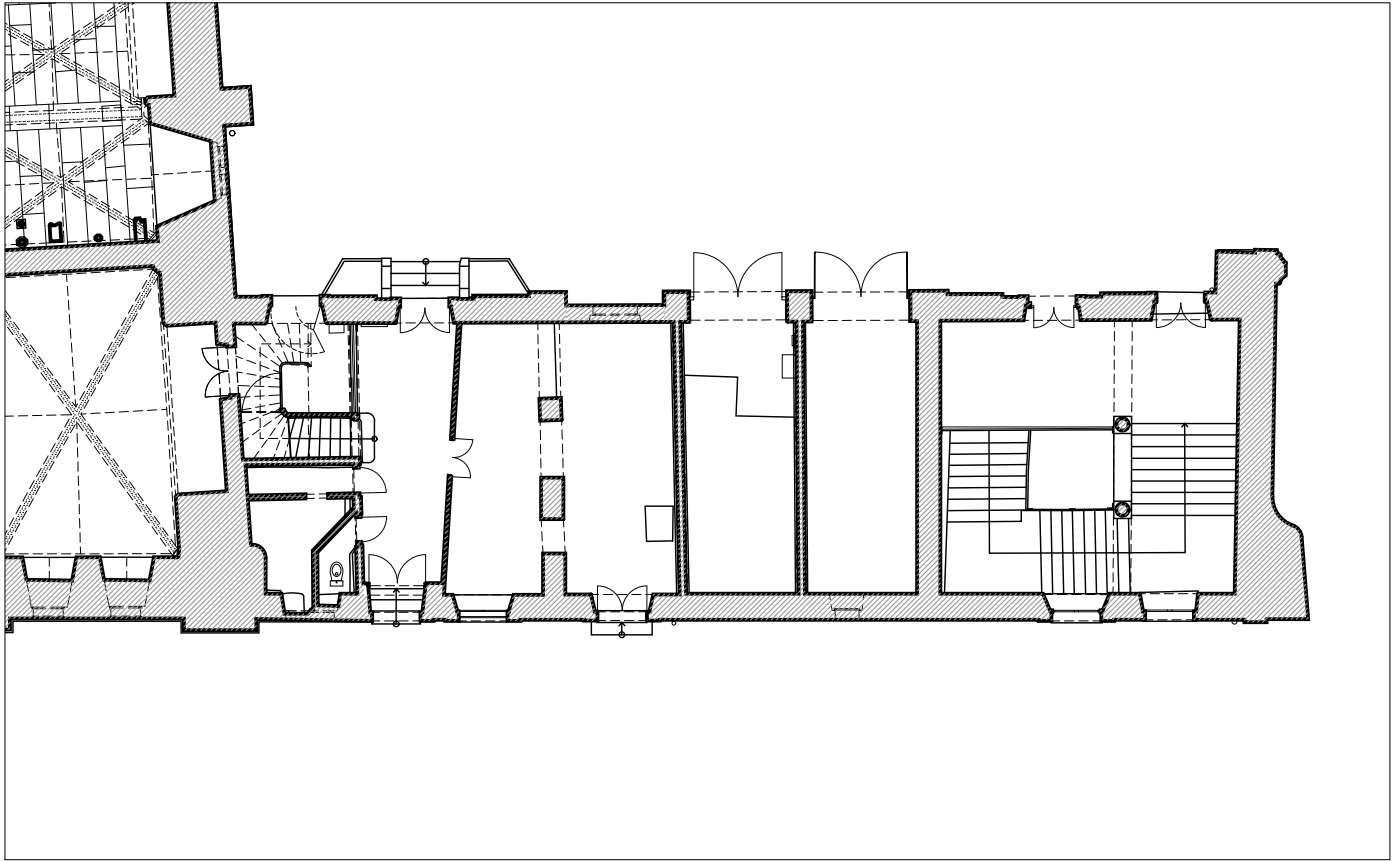

Plan du rez-de-chaussée

Éch. 1/200 0 5 10 m



PRO DCE	89-SENS-PALAIS ARCHIÉPISCOPAL	AILE DES ÉCURIES
	RESTAURATION DU CLOS ET DU COUVERT	
	Date : Juin 2025	ETAT ACTUEL
	Échelle : 1/200	01 - ÉTAT ACTUEL
	Plans du sous-sol et du rez-de-chaussée	
1.03	MOA : DRAC BOURGOGNE-FRANCHE-COMTÉ	TRANCHE FERME
	MOE : 2 BDM Architecture & Patrimoine - Frédéric DIDIER - Architecte en chef des monuments historiques	

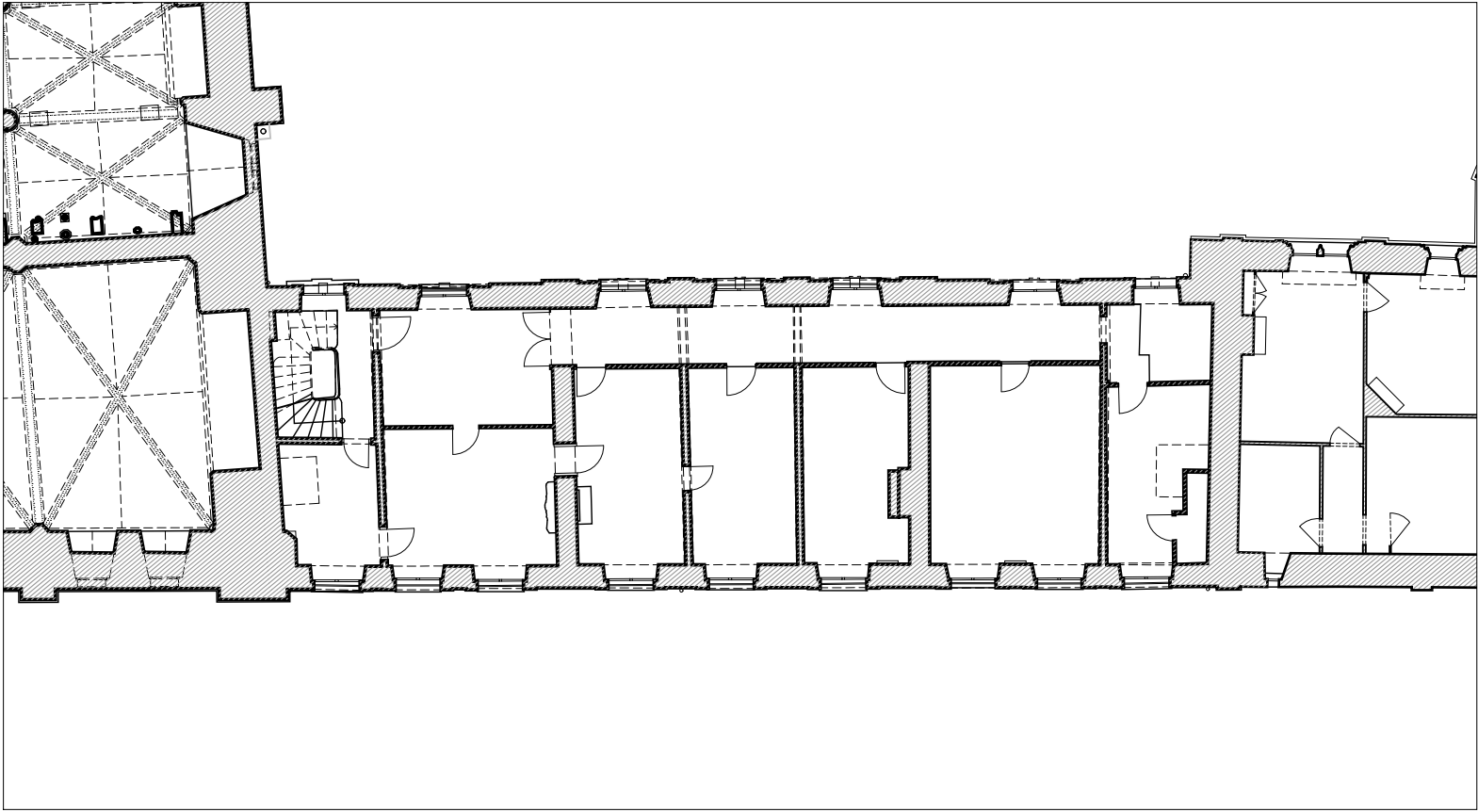

Plan de l'entresol du rez-de-chaussée

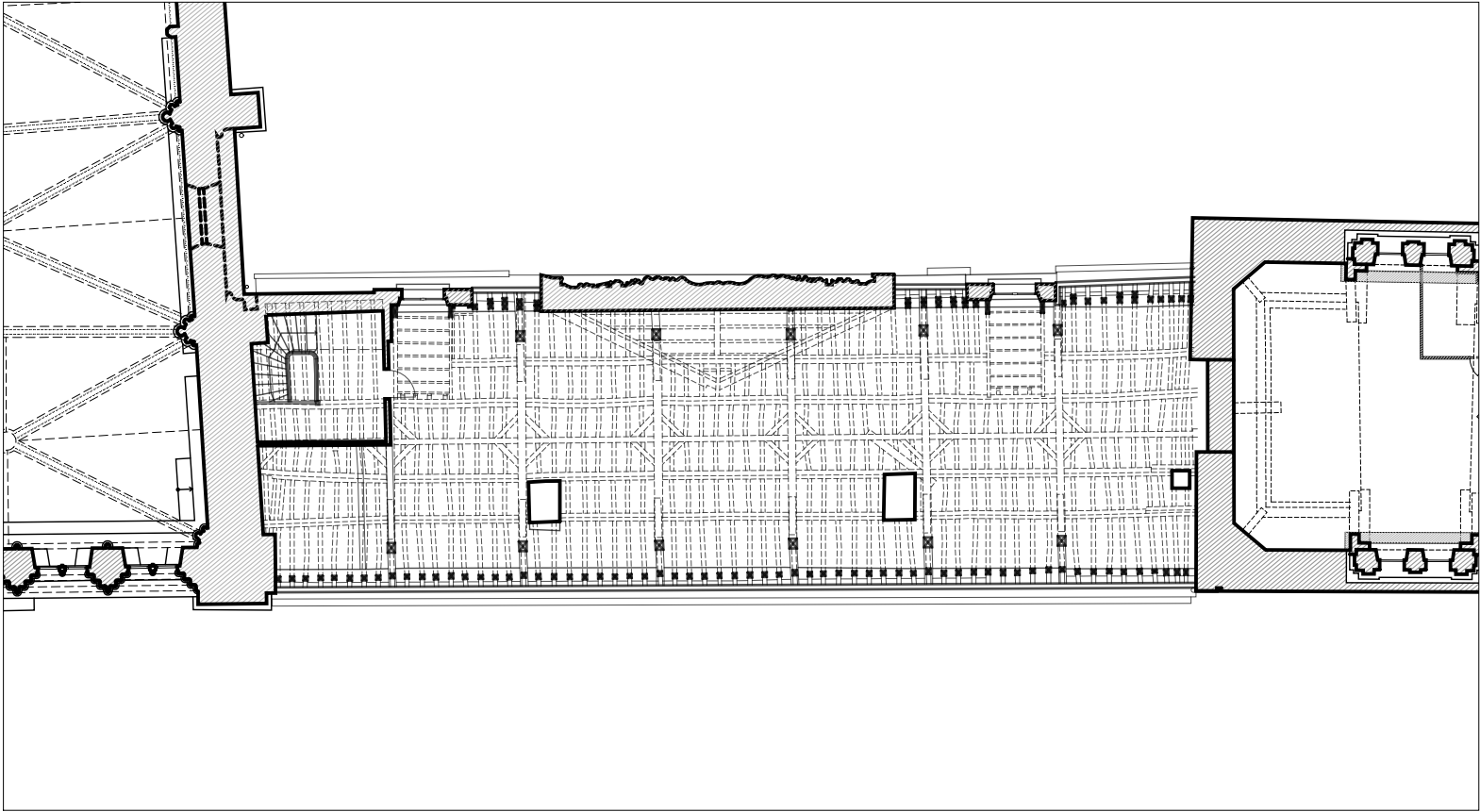

Plan des combles

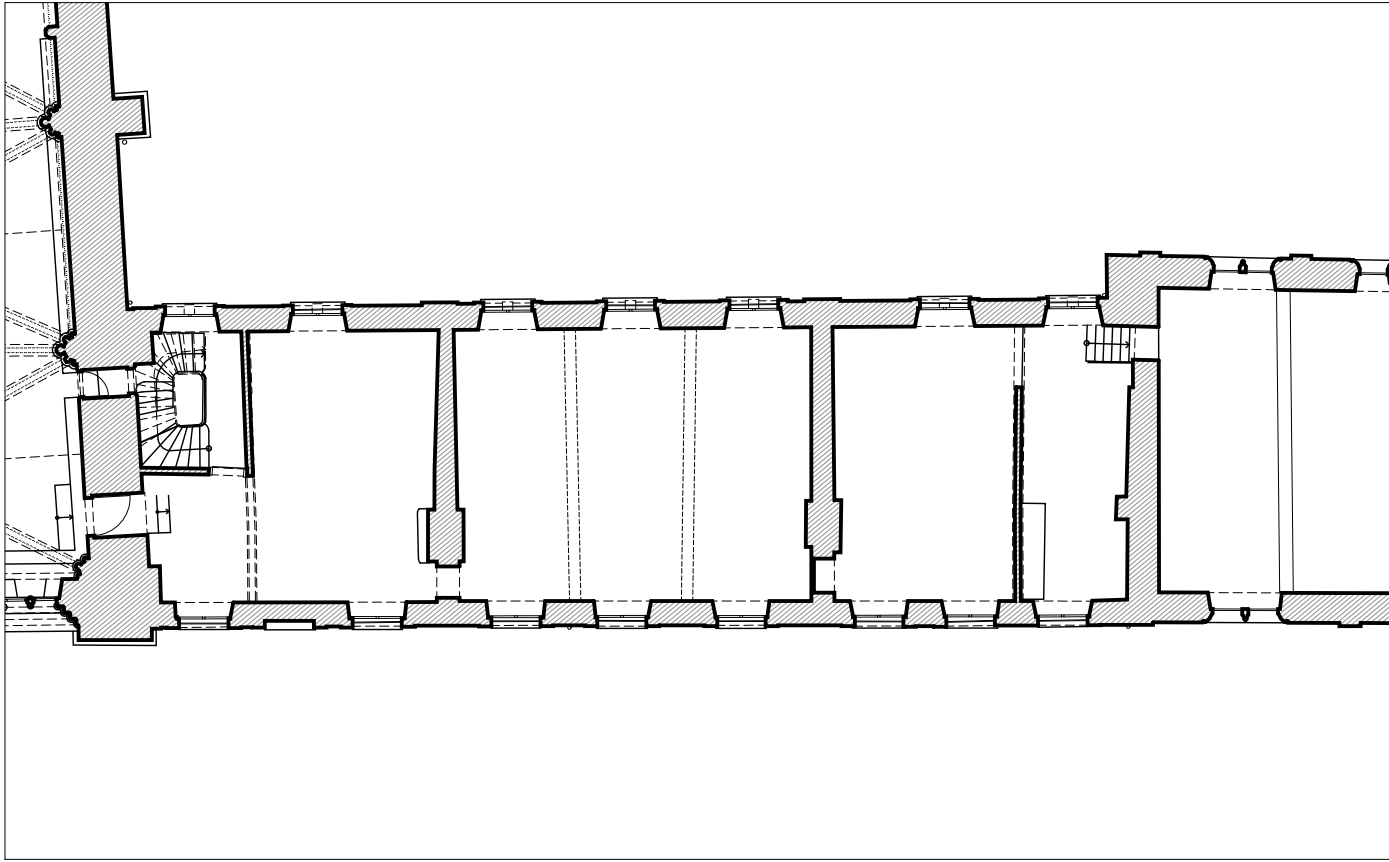

Plan du premier étage

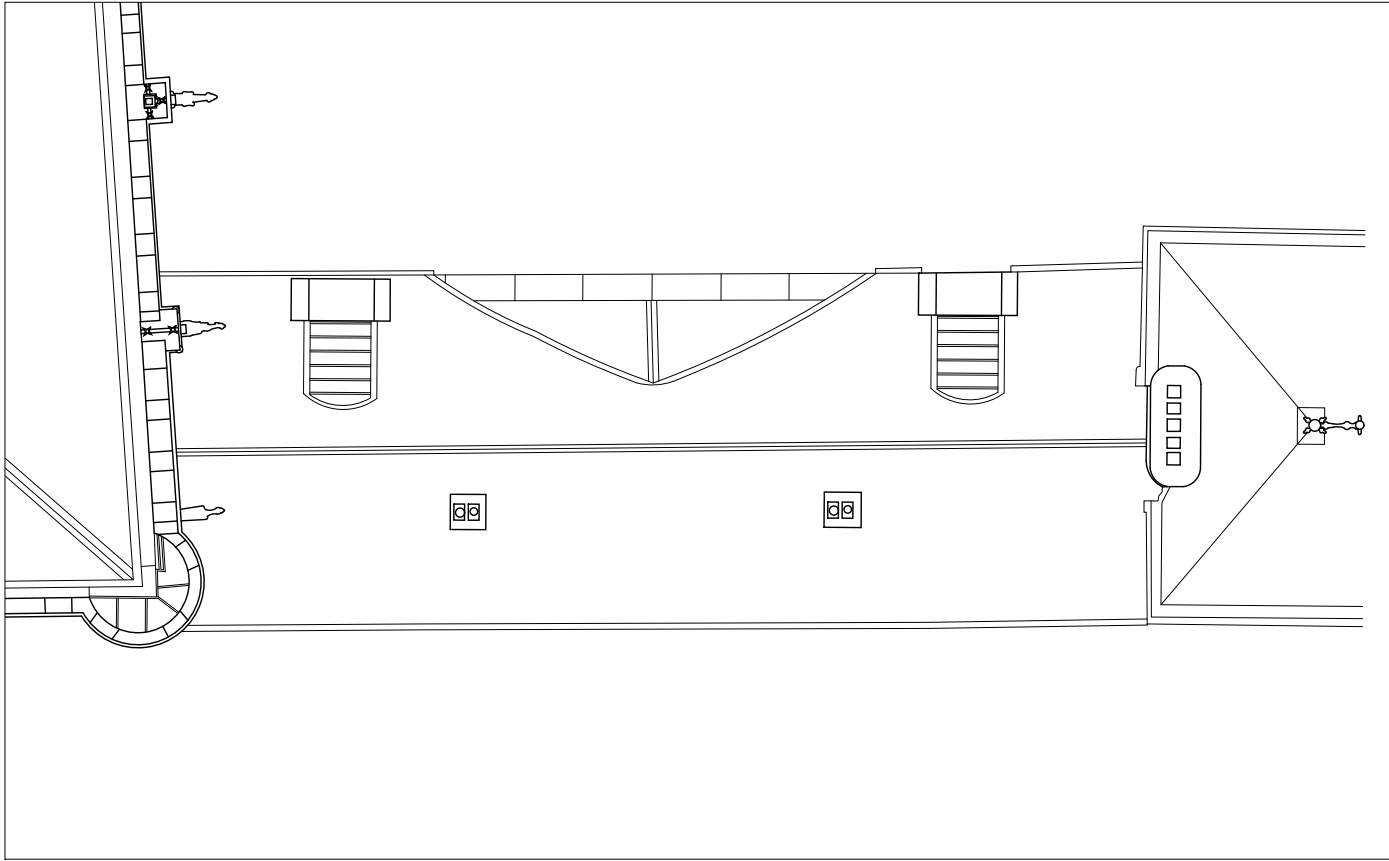

Plan de toiture

ÉCH. 1/200 0 5 10 m



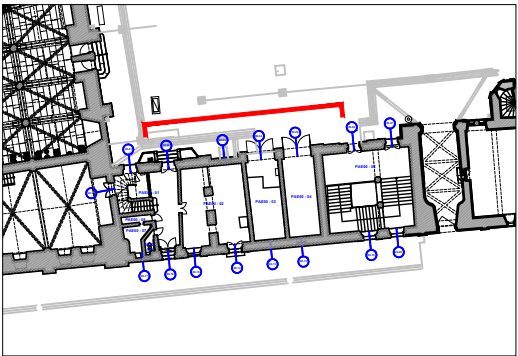

ÉCH. 1/100 0 5 m

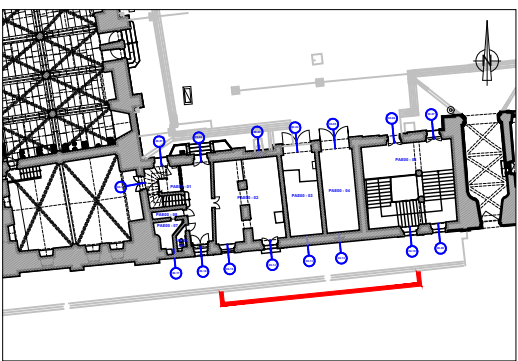

ÉCH. 1/100 0 5 m

PRO DCE 1.06	89-SENS-PALAIS ARCHIÉPISCOPAL	AILE DES ÉCURIES
	RESTAURATION DU CLOS ET DU COUVERT	
	Date : Juin 2025	ETAT ACTUEL
	Échelle : 1/100	01 - ÉTAT ACTUEL
	MOA : DRAC BOURGOGNE-FRANCHE-COMTÉ	Façade Sud
	MOE : 2BDM Architecture & Patrimoine - Frédéric DIDIER - Architecte en chef des monuments historiques	TRANCHE FERME

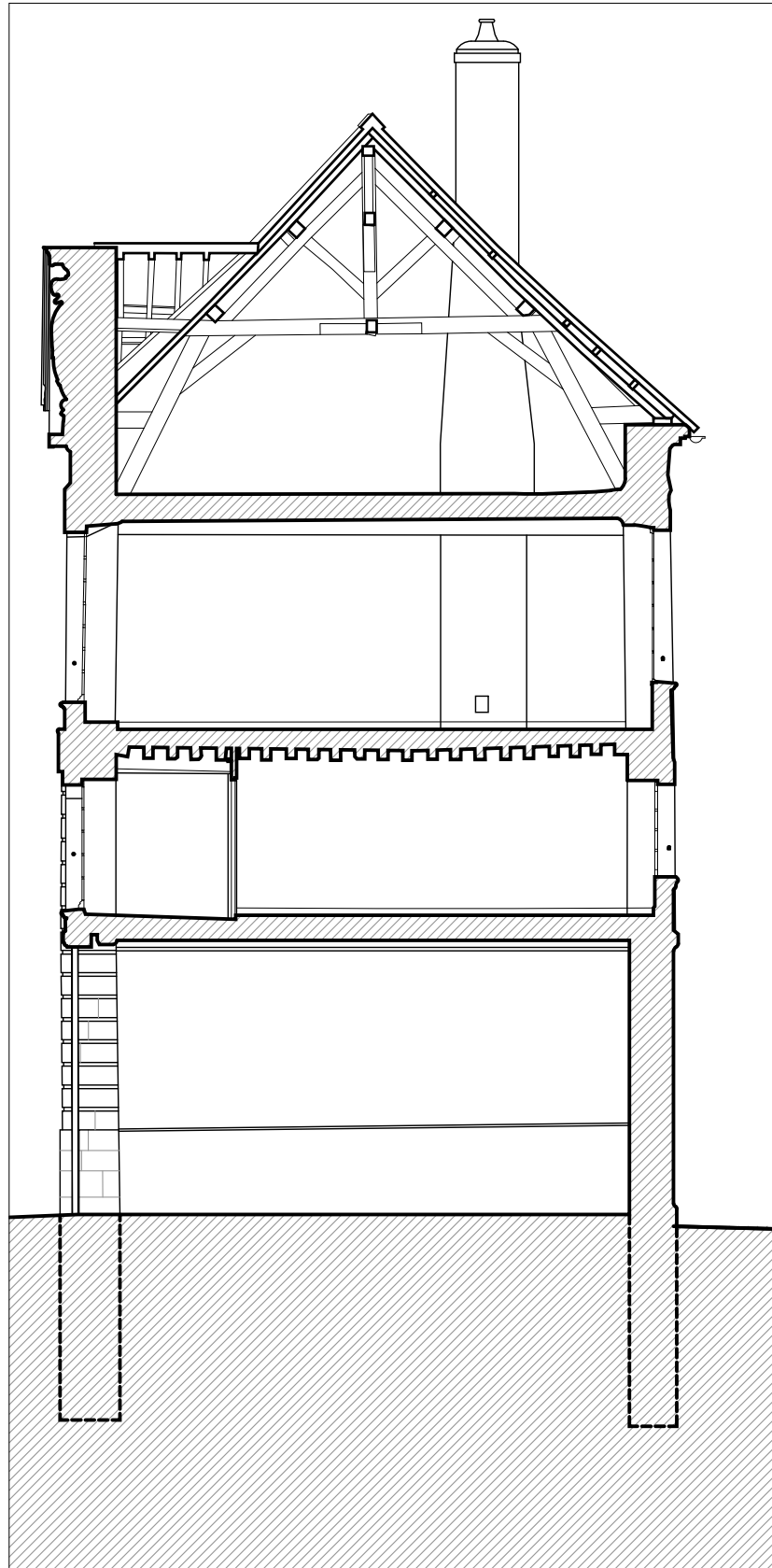

Coupe AA

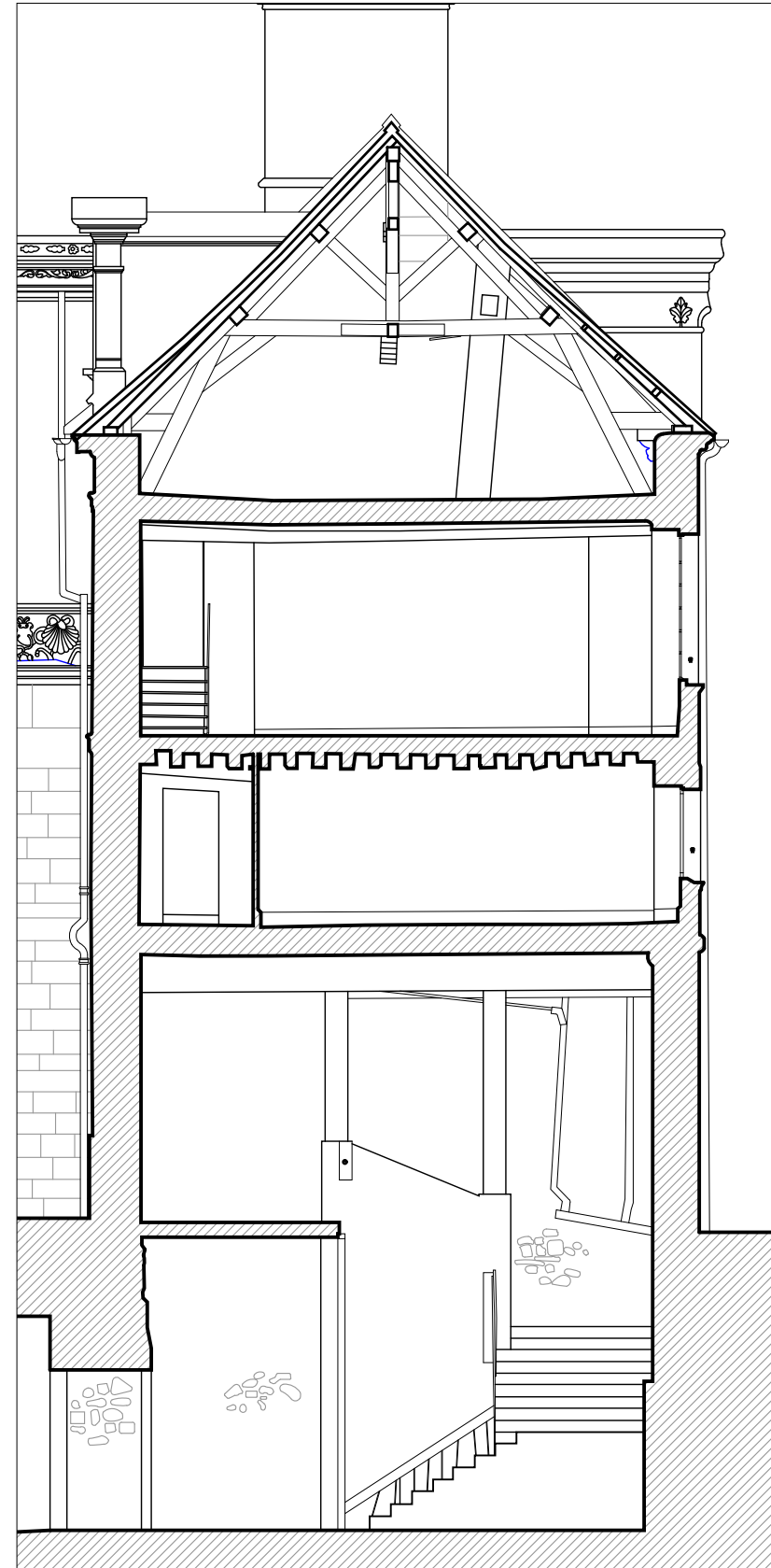

Coupe BB

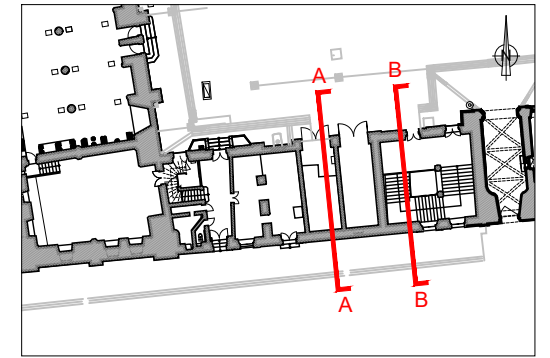



ÉCH. 1/100 0 5 m

LOCALISATION DES TRAVAUX
Tranche ferme



Élévation Nord

Élévation Sud

LÉGENDE :
Maçonnerie
 Tranche ferme
 Tranche optionnelle

ÉCH. 1/100  0 5 m



**PRO
DCE**
2.01

89-SENS-PALAIS ARCHIÉPISCOPAL
RESTAURATION DU CLOS ET DU COUVERT

Date : Juin 2025
Échelle : 1/100
MOA : DRAC BOURGOGNE-FRANCHE-COMTÉ
MOE : **2**BDM Architecture & Patrimoine - Frédéric DIDIER - Architecte en chef des monuments historiques

AILE DES ÉCURIES
ETAT PROJETE
02 - LOCALISATION DES TRAVAUX
Élévations
TRANCHE FERME

LÉGENDE :
Maçonnerie
Tranche ferme
Tranche optionnelle

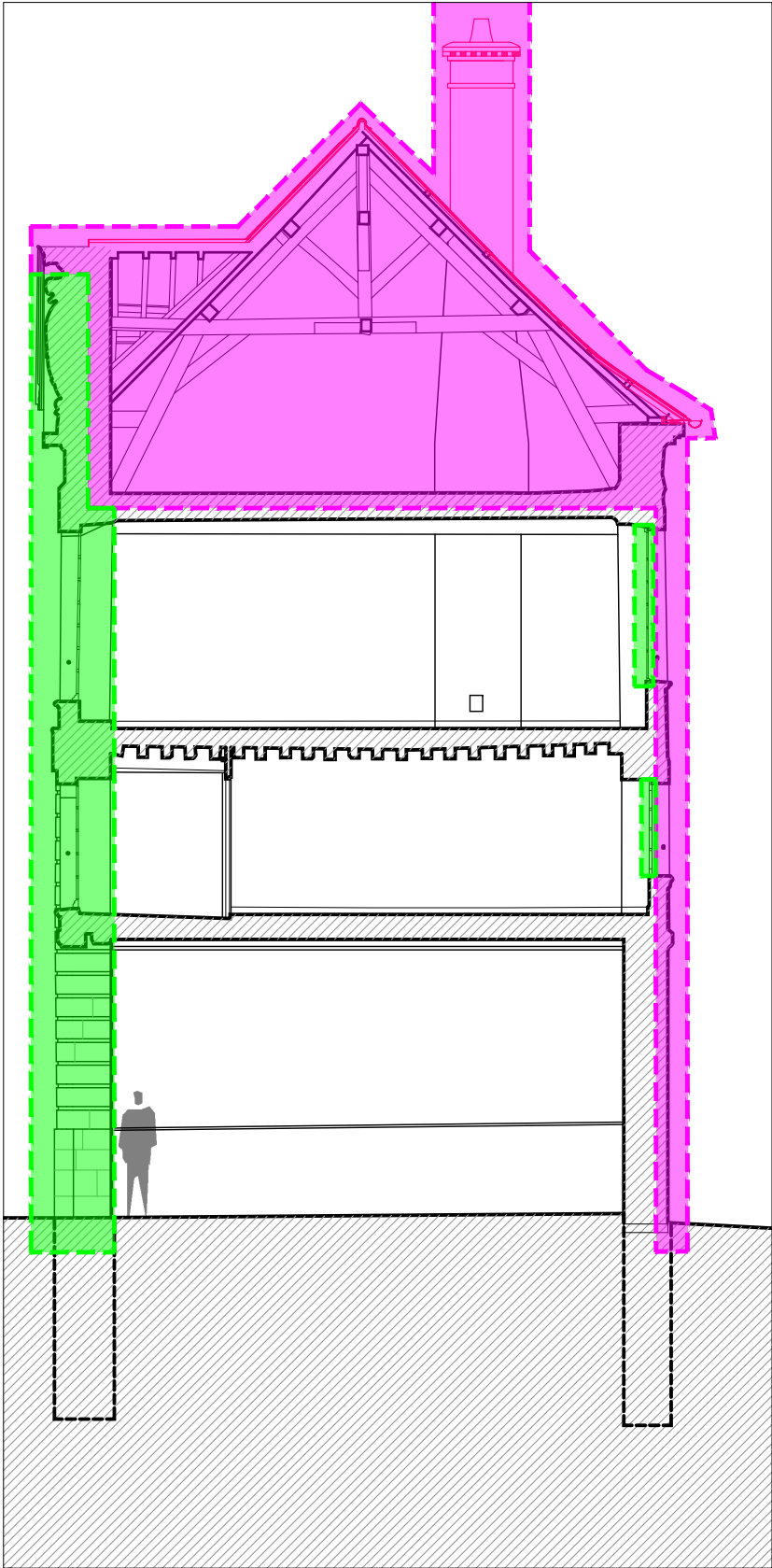

Coupe AA

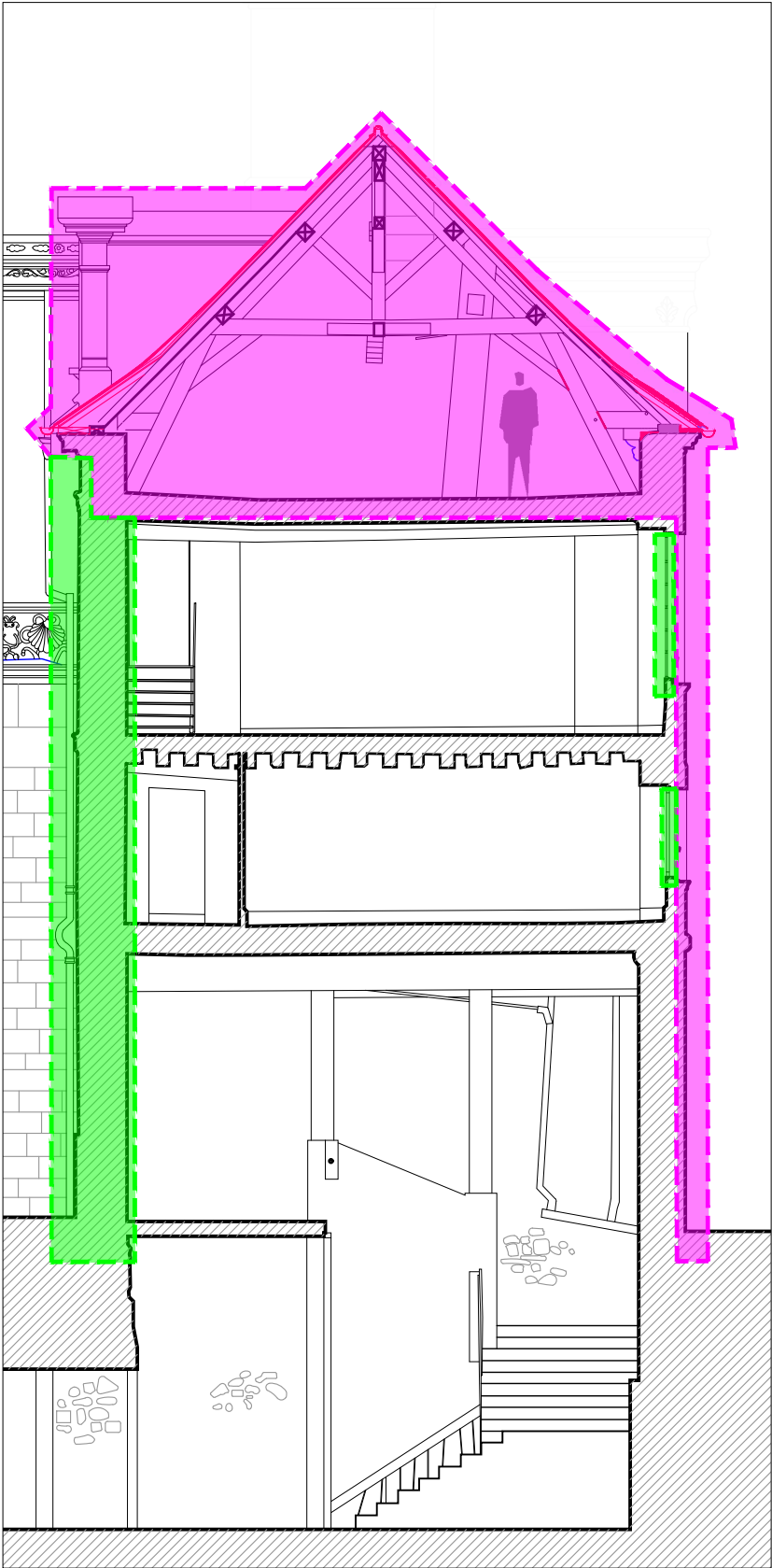

Coupe BB

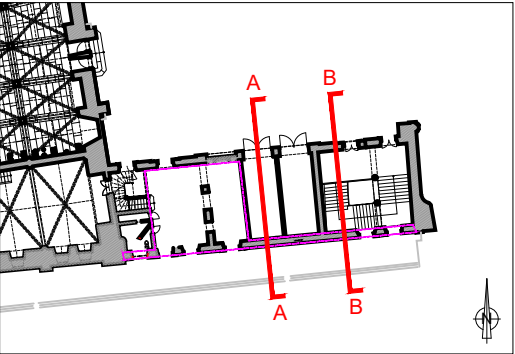

ÉCH. 1/100 0 5 m

PRO DCE	89-SENS-PALAIS ARCHIÉPISCOPAL	AILE DES ÉCURIES
	RESTAURATION DU CLOS ET DU COUVERT	
	Date : Juin 2025	ETAT PROJETE
	Échelle : 1/100	02 - LOCALISATION DES TRAVAUX
	MOA : DRAC BOURGOGNE-FRANCHE-COMTÉ	Coupes transversales Nord-Sud
2.02	MOE : 2BDM Architecture & Patrimoine - Frédéric DIDIER - Architecte en chef des monuments historiques	TRANCHE FERME

ÉTAT SANITAIRE
Tranche ferme

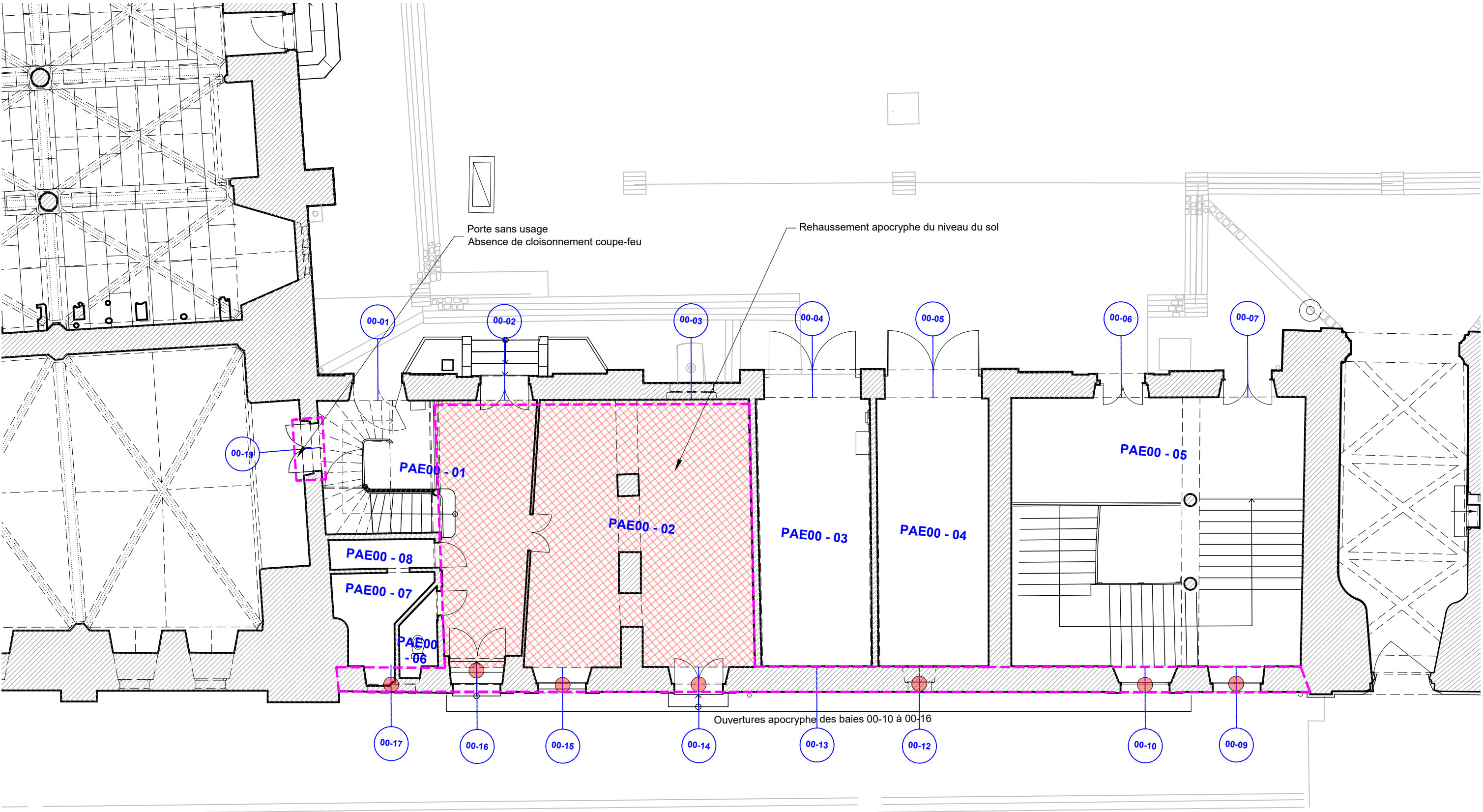

PHASAGE :
Tranche ferme Tranche optionnelle

- LÉGENDE :
Maçonnerie
- Mouvement structuel
 - Fissure/joint ouvert
 - Pierre de taille altérée
 - Pierre endommagée
 - Maçonnerie en brique altérée
 - Soubassement en pierre de grès rejointoyé au ciment

- Enduit lacunaire ou pulvérulent
- Enduit dégradé : encrassé, inadapté, fissuré, etc.
- Élément métallique corrodé
- Encrassement
- Forte humidité
- Dégât des eaux (en plafond)

- Couverture
- Couverture provisoire en bac acier
 - Élément en zinc vétuste : habillage fronton, gouttière, noue
 - Couverture en plomb vétuste
 - Élément en fonte vétuste

- Menuiseries
- Menuiserie en état moyen
 - Menuiserie en mauvais état
 - Ancien scellement de volet
 - Volets intérieurs disparus

Éch. 1/100 0 5 m



PRO
DCE

89-SENS-PALAIS ARCHIÉPISCOPAL
RESTAURATION DU CLOS ET DU COUVERT
Date : Juin 2025
Échelle : 1/100
MOA : DRAC BOURGOGNE-FRANCHE-COMTÉ
MOE : 2BDM Architecture & Patrimoine - Frédéric DIDIER - Architecte en chef des monuments historiques

3.01

AILE DES ÉCURIES

ETAT ACTUEL
03 - ÉTAT SANITAIRE
Plan du rez-de-chaussée
TRANCHE FERME

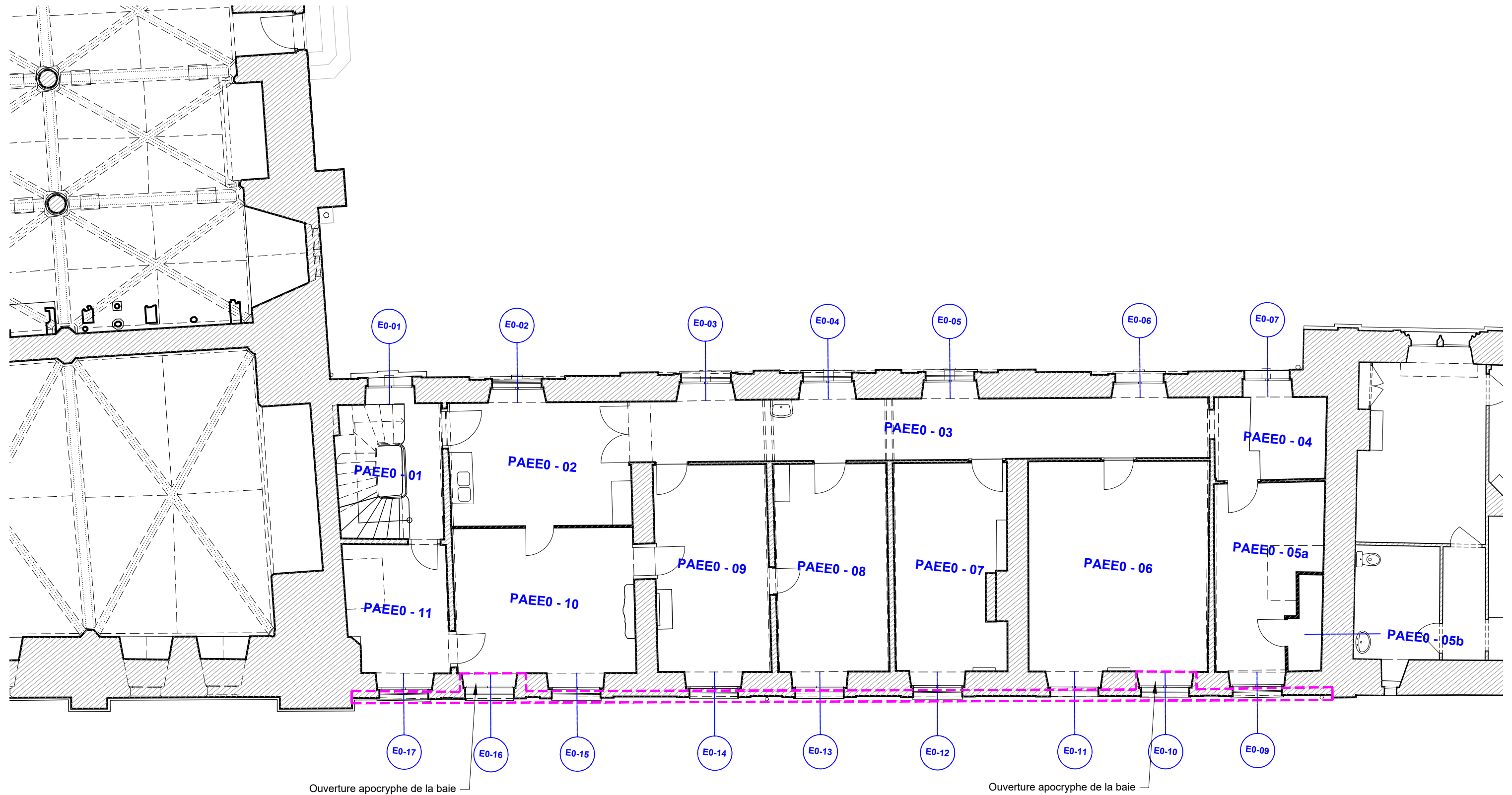

PHASAGE :

Tranche ferme Tranche optionnelle

LÉGENDE :

Maçonnerie

- Mouvement structuel
- Fissure/joint ouvert
- Pierre de taille altérée
- Pierre endommagée
- Maçonnerie en brique altérée
- Soubassement en pierre de grès rejointoyé au ciment

- Enduit lacunaire ou pulvérulent
- Enduit dégradé : encrassé, inadapté, fissuré, etc.
- Élément métallique corrodé
- Encrassement
- Forte humidité
- Dégât des eaux (en plafond)

Couverture

- Couverture provisoire en bac acier
- Élément en zinc vétuste : habillage fronton, gouttière, noue
- Couverture en plomb vétuste
- Élément en fonte vétuste

Menuiseries

- Menuiserie en état moyen
- Menuiserie en mauvais état
- Ancien scellement de volet
- Volets intérieurs disparus

ÉCH. 1/100 0 5 m



PRO DCE	89-SENS-PALAIS ARCHIÉPISCOPAL	AILE DES ÉCURIES
	RESTAURATION DU CLOS ET DU COUVERT	ETAT ACTUEL
	Date : Juin 2025	03 - ÉTAT SANITAIRE
	Échelle : 1/100	Plan de l'entresol du rez-de-chaussée
3.02	MOA : DRAC BOURGOGNE-FRANCHE-COMTÉ	TRANCHE FERME
	MOE : 2BDM Architecture & Patrimoine - Frédéric DIDIER - Architecte en chef des monuments historiques	

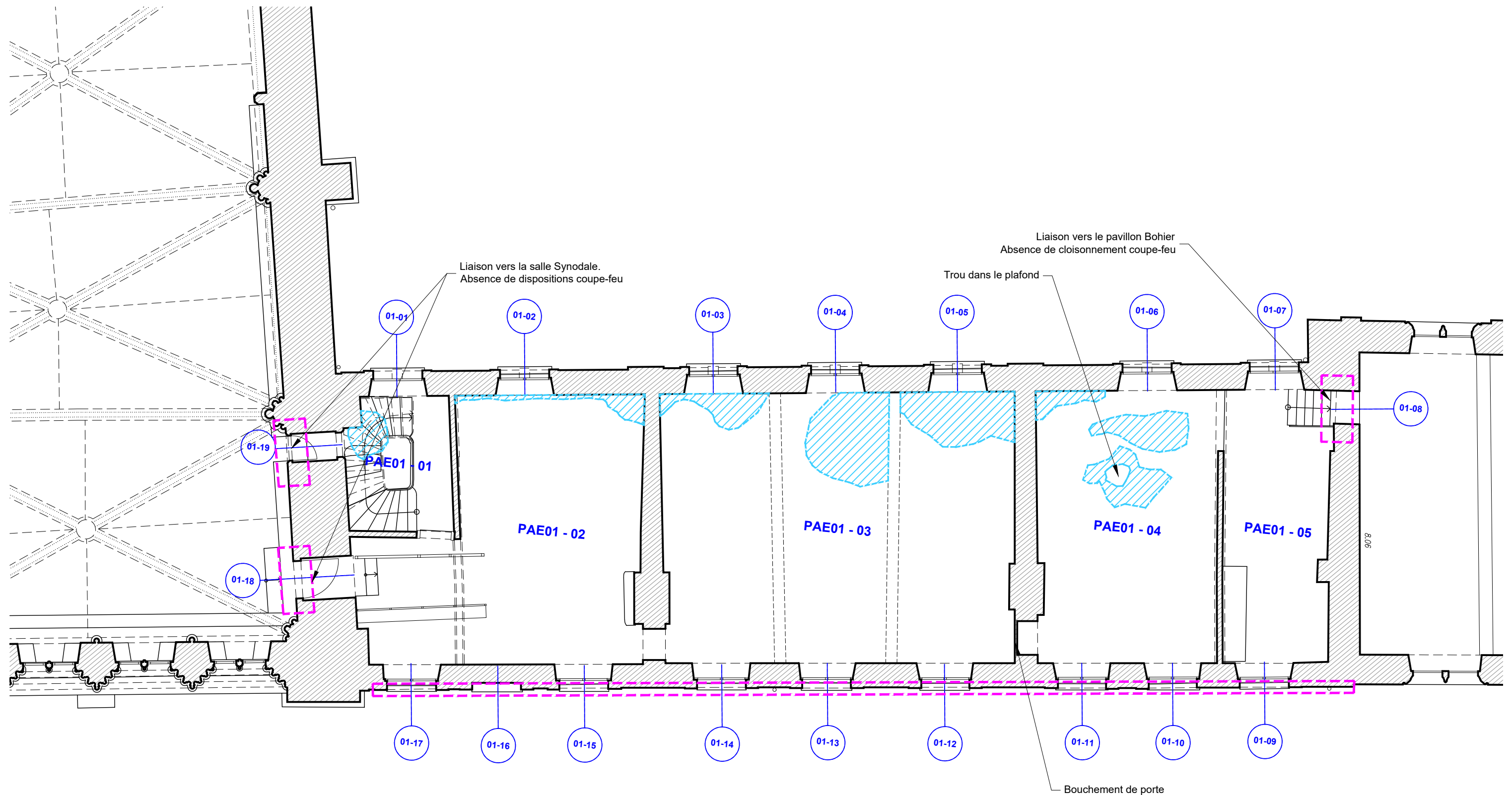

PHASAGE :

Tranche ferme Tranche optionnelle

LÉGENDE :

Maçonnerie

- Mouvement structuel
- Fissure/joint ouvert
- Pierre de taille altérée
- Pierre endommagée
- Maçonnerie en brique altérée
- Soubassement en pierre de grès rejointoyé au ciment

- Enduit lacunaire ou pulvérulent
- Enduit dégradé : encrassé, inadapté, fissuré, etc.
- Élément métallique corrodé
- Encrassement
- Forte humidité
- Dégât des eaux (en plafond)

Couverture

- Couverture provisoire en bac acier
- Élément en zinc vétuste : habillage fronton, gouttière, noue
- Couverture en plomb vétuste
- Élément en fonte vétuste

Menuiseries

- Menuiserie en état moyen
- Menuiserie en mauvais état
- Ancien scellement de volet
- Volets intérieurs disparus

ÉCH. 1/100 0 5 m



PRO
DCE

89-SENS-PALAIS ARCHIÉPISCOPAL
RESTAURATION DU CLOS ET DU COUVERT

3.03

ETAT ACTUEL
03 - ÉTAT SANITAIRE
Plan du premier étage
TRANCHE FERME

Date : Juin 2025
Échelle : 1/100
MOA : DRAC BOURGOGNE-FRANCHE-COMTÉ
MOE : 2BDM Architecture & Patrimoine - Frédéric DIDIER - Architecte en chef des monuments historiques

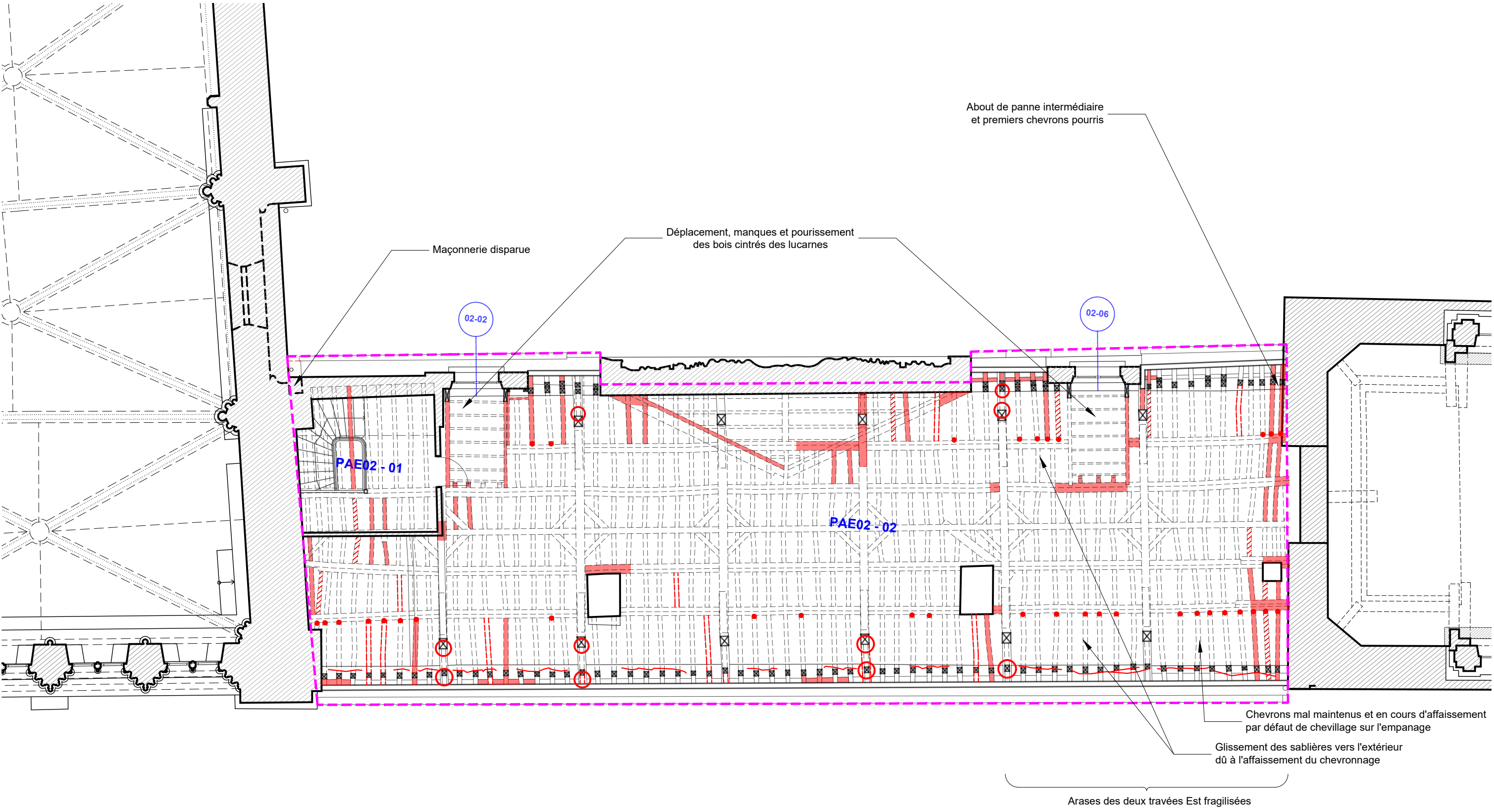

PHASAGE :
Tranche ferme Tranche optionnelle

LÉGENDE :
Maçonnerie
Déformation de l'arase du mur gouttereau
Charpente
Manque
Casse
Pourrissement
Désassemblage
Cheville manquante/cassée

ÉCH. 1/100 0 5 m



PRO
DCE

89-SENS-PALAIS ARCHIÉPISCOPAL
RESTAURATION DU CLOS ET DU COUVERT

3.04

ETAT ACTUEL
03 - ÉTAT SANITAIRE
Plan des combles
TRANCHE FERME
Date : Juin 2025
Échelle : 1/100
MOA : DRAC BOURGOGNE-FRANCHE-COMTÉ
MOE : 2BDM Architecture & Patrimoine - Frédéric DIDIER - Architecte en chef des monuments historiques

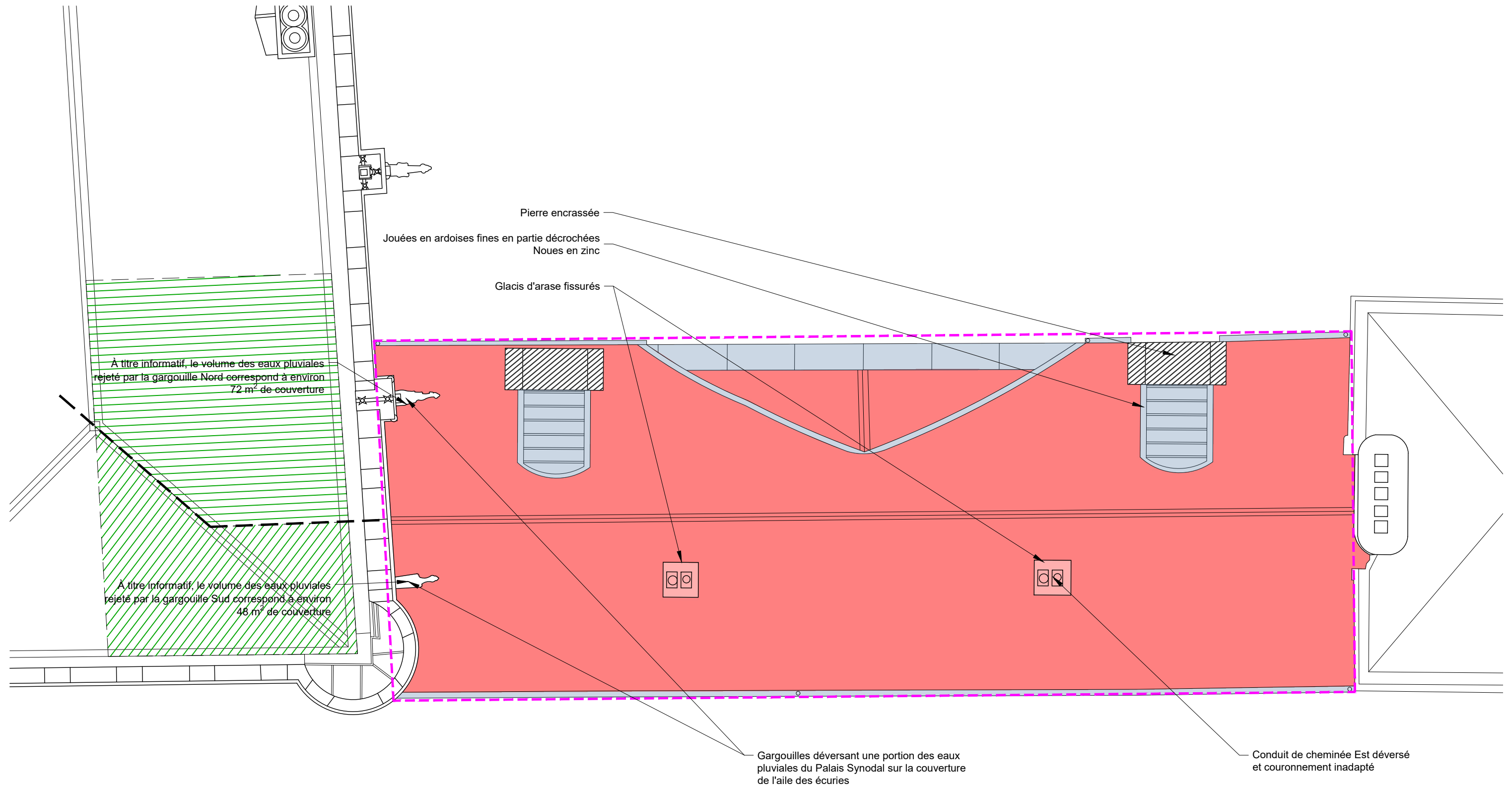

PHASAGE :

Tranche ferme Tranche optionnelle

LÉGENDE :

Maçonnerie

- Mouvement stucturel
- Fissure/joint ouvert
- Pierre de taille altérée
- Pierre endommagée
- Maçonnerie en brique altérée
- Soubassement en pierre de grès rejointoyé au ciment

- Enduit lacunaire ou pulvérulent
- Enduit dégradé : encrassé, inadapté, fissuré, etc.
- Élément métallique corrodé
- Encrassement
- Forte humidité
- Dégât des eaux (en plafond)

Couverture

- Couverture provisoire en bac acier
- Élément en zinc vétuste : habillage fronton, gouttière, noue
- Couverture en plomb vétuste
- Élément en fonte vétuste

Menuiseries

- Menuiserie en état moyen
- Menuiserie en mauvais état
- Ancien scellement de volet
- Volets intérieurs disparus

ÉCH. 1/100 0 5 m



PRO
DCE

89-SENS-PALAIS ARCHIÉPISCOPAL
RESTAURATION DU CLOS ET DU COUVERT

3.05

ETAT ACTUEL
03 - ÉTAT SANITAIRE
Plan de toiture
TRANCHE FERME

Date : Juin 2025
Échelle : 1/100
MOA : DRAC BOURGOGNE-FRANCHE-COMTÉ
MOE : 2BDM Architecture & Patrimoine - Frédéric DIDIER - Architecte en chef des monuments historiques

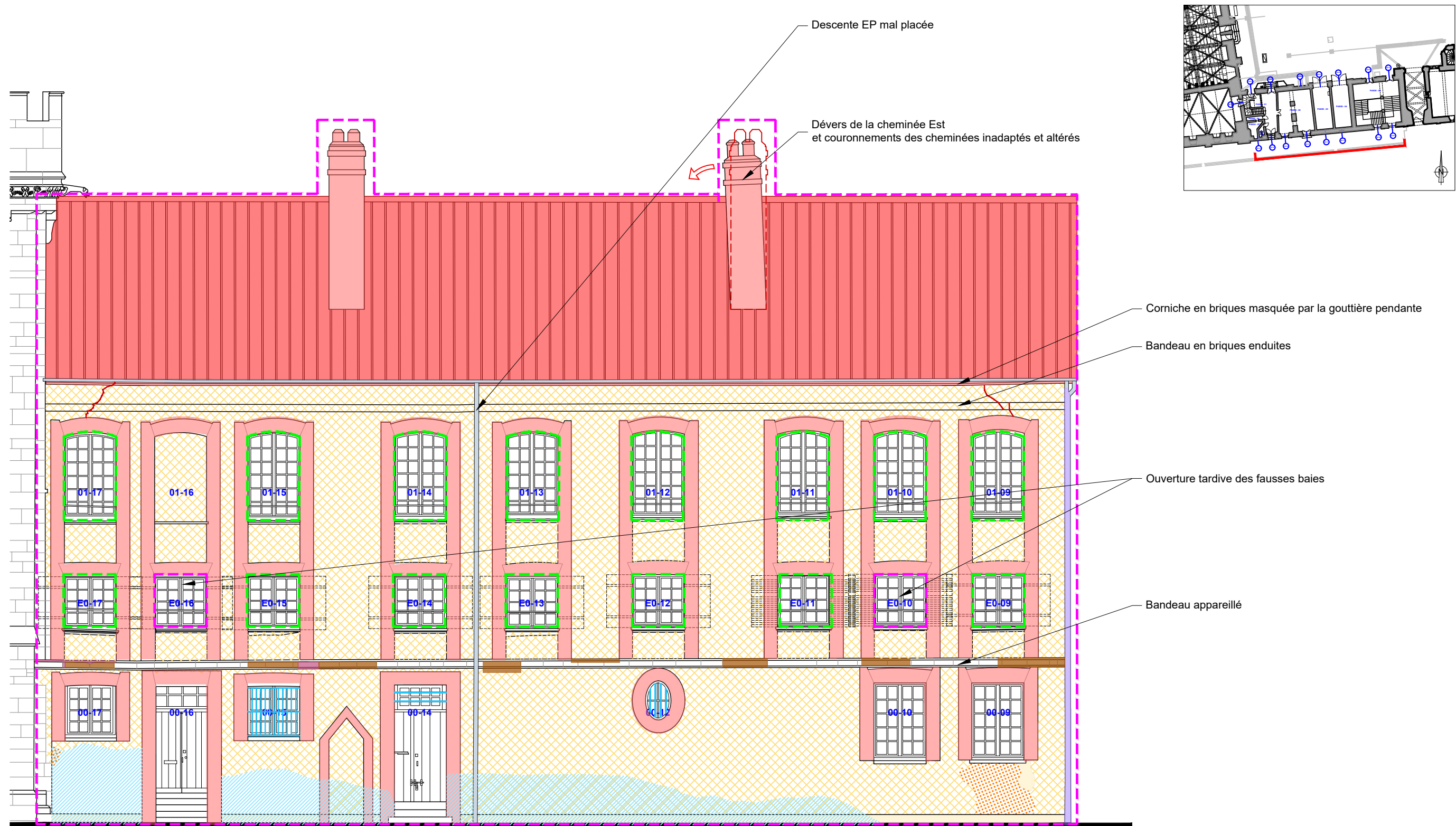

PHASAGE :

Tranche ferme Tranche optionnelle (restauration de menuiseries seules)

LÉGENDE :

Maçonnerie

- Mouvement structuel
- Fissure/joint ouvert
- Pierre de taille altérée
- Pierre endommagée
- Maçonnerie en brique altérée
- Soubassement en pierre de grès rejointoyé au ciment

- Enduit lacunaire ou pulvérulent
- Enduit dégradé : encrassé, inadapté, fissuré, etc.
- Élément métallique corrodé
- Encrassement
- Forte humidité
- Dégât des eaux (en plafond)

Couverture

- Couverture provisoire en bac acier
- Élément en zinc vétuste : habillage fronton, gouttière, noue
- Couverture en plomb vétuste
- Élément en fonte vétuste

ÉCH. 1/100 0 5 m

PRO
DCE

89-SENS-PALAIS ARCHIÉPISCOPAL
RESTAURATION DU CLOS ET DU COUVERT

ETAT ACTUEL
03 - ÉTAT SANITAIRE
Façade Sud - Maçonnerie Couverture
TRANCHE FERME

Date : Juin 2025
Échelle : 1/100
MOA : DRAC BOURGOGNE-FRANCHE-COMTÉ
MOE : 2BDM Architecture & Patrimoine - Frédéric DIDIER - Architecte en chef des monuments historiques

3.06

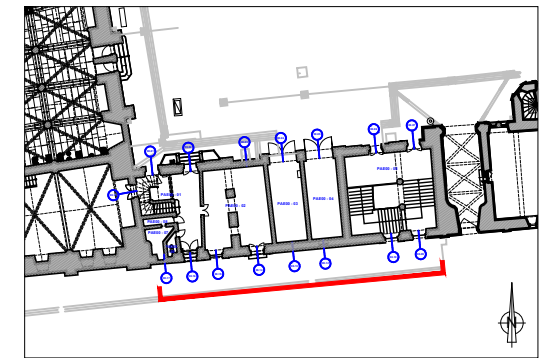

PHASAGE :

Tranche ferme Tranche optionnelle (restauration de menuiseries seules)

LÉGENDE :

Menuiseries

Menuiserie en état moyen

Menuiserie en mauvais état

Ancien scellement de volet

Volets intérieurs disparus

Nota :

- ensemble des menuiseries extérieures (volets pleins et persiennes) ruiné
- MGL : ouverture à Mouton et gueule de loup

ÉCH. 1/100 0 5 m

PRO DCE 3.07	89-SENS-PALAIS ARCHIÉPISCOPAL	AILE DES ÉCURIES
	RESTAURATION DU CLOS ET DU COUVERT	
	Date : Juin 2025	ETAT ACTUEL
	Échelle : 1/100	03 - ÉTAT SANITAIRE
	MOA : DRAC BOURGOGNE-FRANCHE-COMTÉ	Façade Sud - Menuiseries
	MOE : 2BDM Architecture & Patrimoine - Frédéric DIDIER - Architecte en chef des monuments historiques	TRANCHE FERME

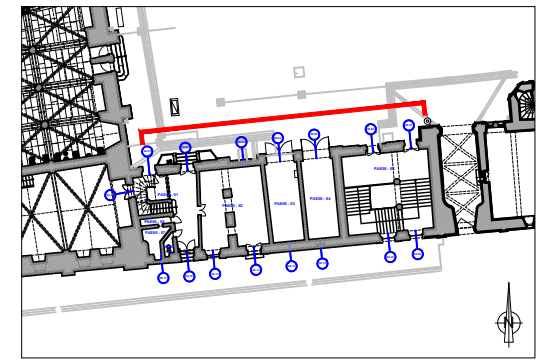

Extrémités de toiture et de maçonnerie déposées lors des restaurations du Palais Synodal au XIXe siècle. Les maçonneries ne sont plus contrebutées, entraînant un dévers

PHASAGE :
Tranche ferme Tranche optionnelle

LÉGENDE :
Maçonnerie
Mouvement stucturel
Fissure/joint ouvert
Pierre de taille altérée
Pierre endommagée
Maçonnerie en brique altérée
Soubassement en pierre de grès rejointoyé au ciment

Enduit lacunaire ou pulvérulent
Enduit dégradé : encrassé, inadapté, fissuré, etc.
Élément métallique corrodé
Encrassement
Forte humidité
Dégât des eaux (en plafond)

Couverture
Couverture provisoire en bac acier
Élément en zinc vétuste : habillage fronton, gouttière, noue
Couverture en plomb vétuste
Élément en fonte vétuste

Éch. 1/100 0 5 m

PRO
DCE

89-SENS-PALAIS ARCHIÉPISCOPAL
RESTAURATION DU CLOS ET DU COUVERT

ETAT ACTUEL
03 - ÉTAT SANITAIRE
Façade Nord - Maçonnerie Couverture
TRANCHE FERME

Date : Juin 2025
Échelle : 1/100
MOA : DRAC BOURGOGNE-FRANCHE-COMTÉ
MOE : 2BDM Architecture & Patrimoine - Frédéric DIDIER - Architecte en chef des monuments historiques

3.08

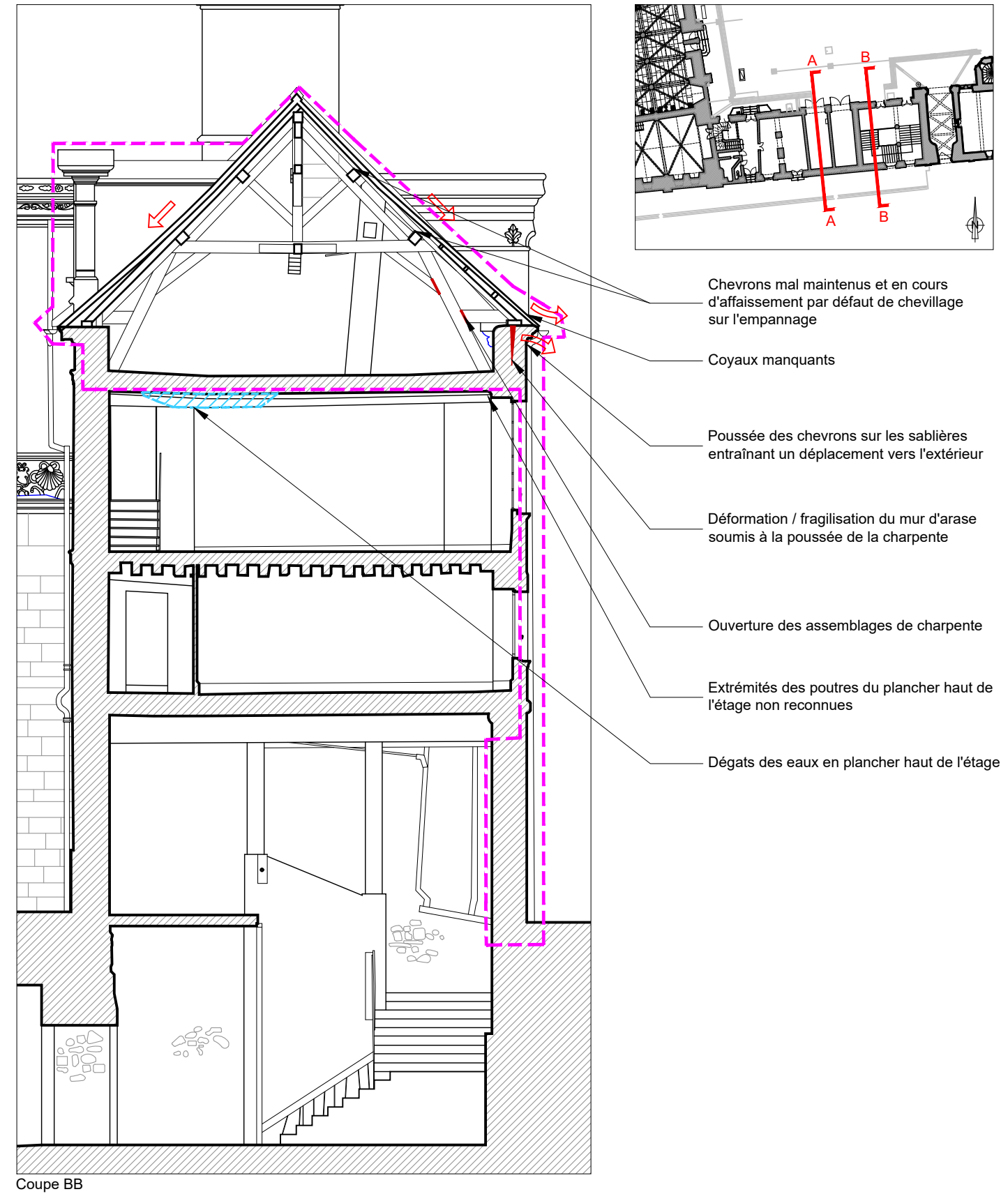
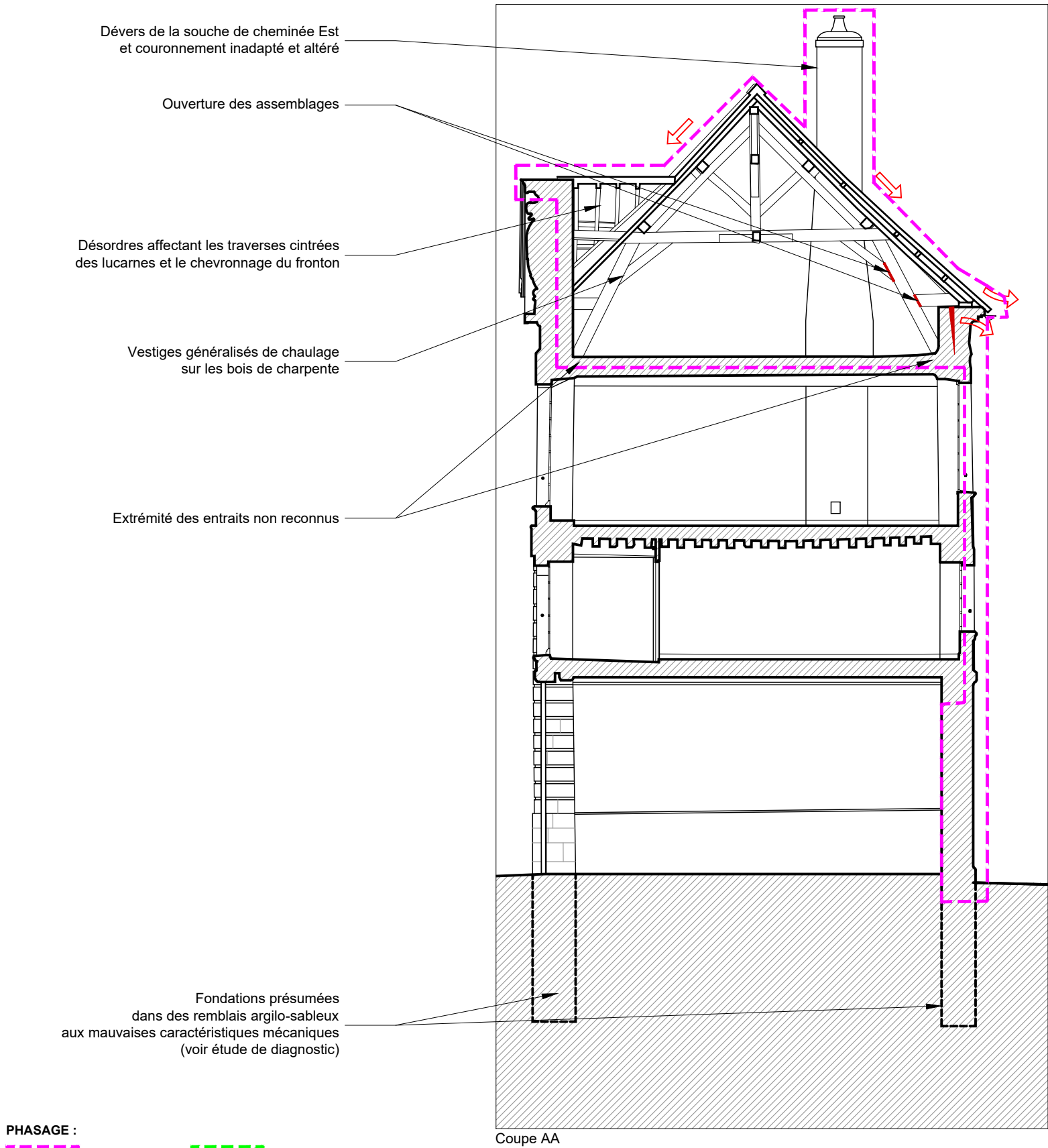

PHASAGE :

Tranche ferme Tranche optionnelle

LÉGENDE :

Maçonnerie

	Mouvement stuctural
	Fissure/joint ouvert
	Pierre de taille altérée
	Pierre endommagée
	Maçonnerie en brique altérée
	Soubassement en pierre de grès rejointoyé au ciment

	Enduit lacunaire ou pulvérulent
	Enduit dégradé : encrassé, inadapté, fissuré, etc.
	Élément métallique corrodé
	Encrassement
	Forte humidité
	Dégât des eaux (en plafond)

Couverture

	Couverture provisoire en bac acier
	Élément en zinc vétuste : habillage fronton, gouttière, noue
	Couverture en plomb vétuste
	Élément en fonte vétuste

Menuiseries

	Menuiserie en état moyen
	Menuiserie en mauvais état
	Ancien scellement de volet
	Volets intérieurs disparus

ÉCH. 1/100 0 5 m

PRO DCE	89-SENS-PALAIS ARCHIÉPISCOPAL	AILLE DES ÉCURIES
	RESTAURATION DU CLOS ET DU COUVERT	
	Date : Juin 2025	ÉTAT ACTUEL
	Échelle : 1/100	03 - ÉTAT SANITAIRE
	MOA : DRAC BOURGOGNE-FRANCHE-COMTÉ	Coupe transversale Nord-Sud
3.09	TRANCHE FERME	
MOE : 2BDM Architecture & Patrimoine - Frédéric DIDIER - Architecte en chef des monuments historiques		

ÉTAT PROJETÉ
Tranche ferme



ÉCH. 1/100 0 5 m

Nota : à l'exception des menuiseries de l'entresol et de l'étage proposées restaurées en T.O.

PRO DCE	89-SENS-PALAIS ARCHIÉPISCOPAL	AILE DES ÉCURIES
	RESTAURATION DU CLOS ET DU COUVERT	
	Date : Juin 2025	ETAT PROJETE
	Échelle : 1/100	04 - ÉTAT PROJETÉ
4.01	MOA : DRAC BOURGOGNE-FRANCHE-COMTÉ	Façade Sud - Figuratif
	MOE : 2BDM Architecture & Patrimoine - Frédéric DIDIER - Architecte en chef des monuments historiques	

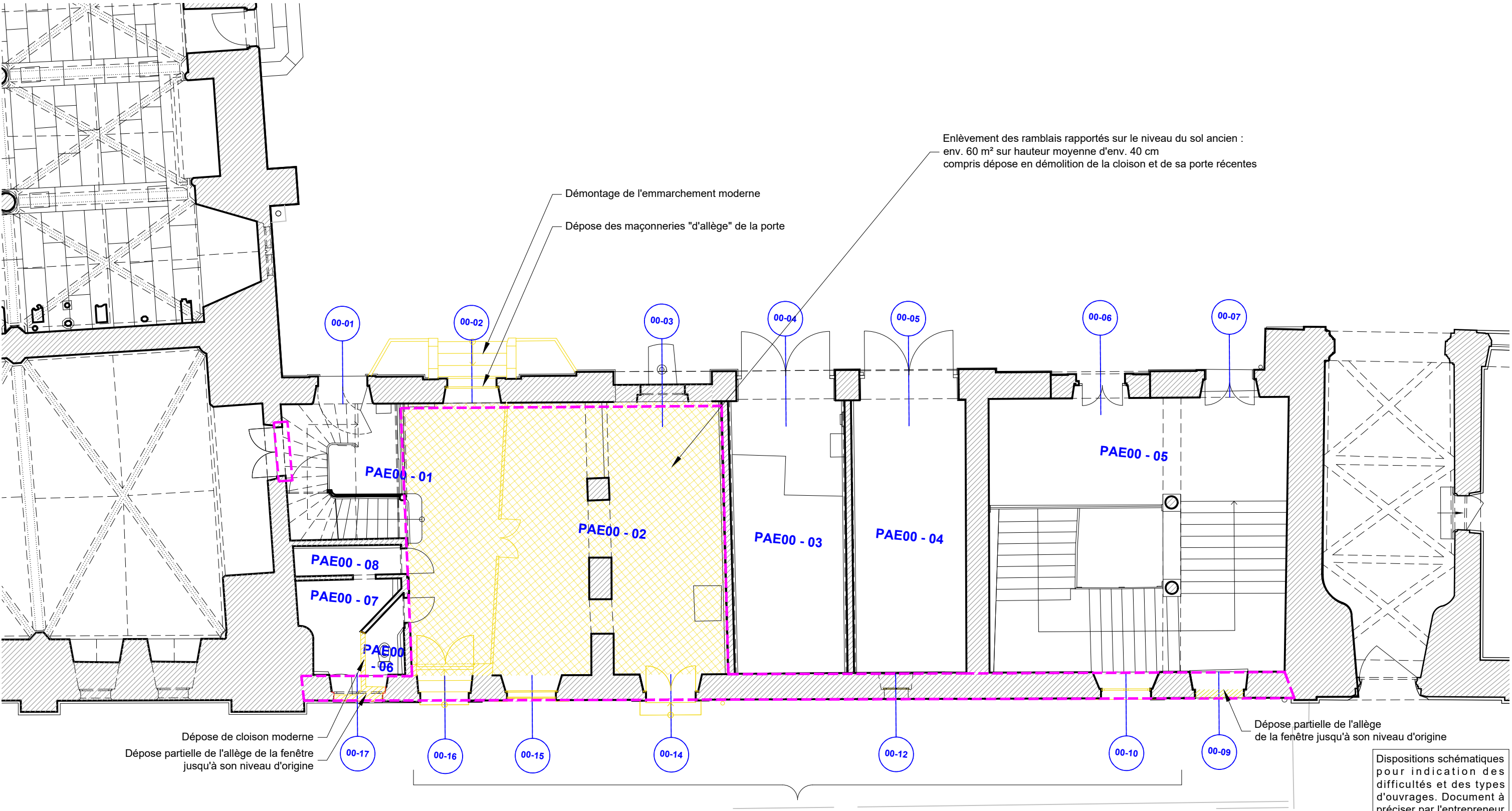

PHASAGE :
Tranche ferme Tranche optionnelle

- LÉGENDE :**
- Maçonnerie**
- Dépose en démolition
 - Reprises stucturelles
 - Pierre dure ou demi-dure neuve
 - Pierre restaurée en conservation (ragréage, empiècement, goujonage)
 - Restauration des parements en brique
 - Restitution d'encadrement de fenêtre en brique
 - Injections et remailage des fissures, fermeture des joints
- Couverture**
- Traitement biocide et nettoyage des encrassements
 - Dépose de scellement de volet existant et réfection en raccord des anciennes reprises
 - Mise en oeuvre d'une couverture en ardoise épaisse posée au clou sur voligeage
 - Restauration d'éléments de couverture en plomb : couvertines des lucarnes et du fronton, noues
- Épiderme**
- Voir planche spécifique

Dispositions schématiques pour indication des difficultés et des types d'ouvrages. Document à préciser par l'entrepreneur avec des relevés précis, un examen approfondi et l'établissement de documents d'exécution au moment des travaux.

ÉCH. 1/100 0 5 m



PRO
DCE

89-SENS-PALAIS ARCHIÉPISCOPAL

RESTAURATION DU CLOS ET DU COUVERT

Date : Juin 2025

Échelle : 1/100

MOA : DRAC BOURGOGNE-FRANCHE-COMTÉ

MOE : 2BDM Architecture & Patrimoine - Frédéric DIDIER - Architecte en chef des monuments historiques

ETAT PROJETÉ

04 - ÉTAT PROJETÉ

Plan de démolition du rez-de-chaussée

TRANCHE FERME

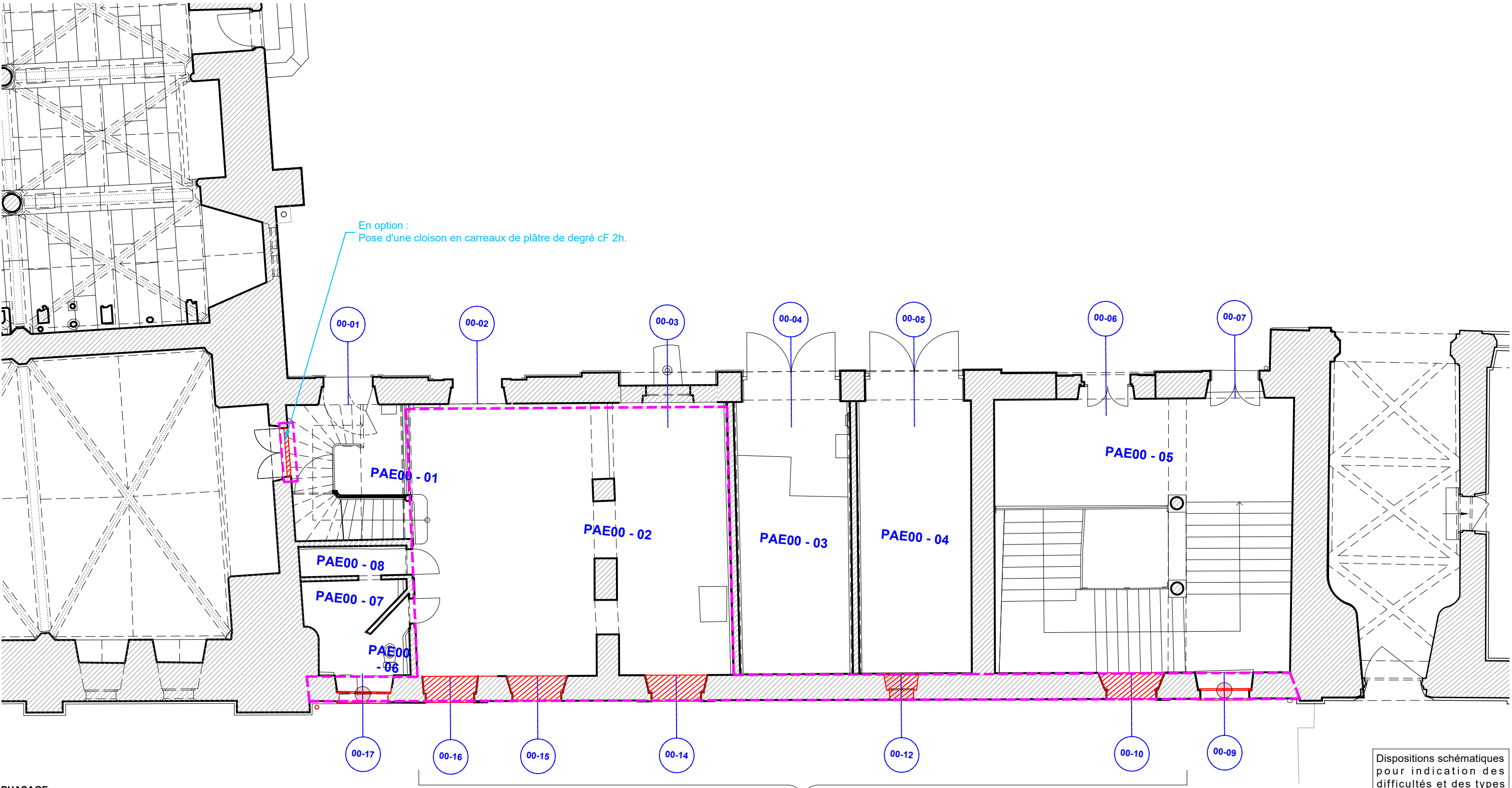

PHASAGE :
Tranche ferme Tranche optionnelle

- LÉGENDE :**
- Maçonnerie**
- Dépose en démolition
 - Reprises stucturelles
 - Pierre dure ou demi-dure neuve
 - Pierre restaurée en conservation (ragréage, empiècement, goujonage)
 - Restauration des parements en brique
 - Restitution d'encadrement de fenêtre en brique
 - Injections et remallage des fissures, fermeture des joints
- Couverture**
- Mise en oeuvre d'une couverture en ardoise épaisse posée au clou sur voligeage
 - Restauration d'éléments de couverture en plomb : couvertines des lucarnes et du fronton, noues
- Épiderme**
- Voir planche spécifique

- Menuiseries**
Façade Sud
- Baie restituée dans ses dispositions d'origine
 - Baie inchangée
 - Baie supprimée
- RDC : restitution de menuiserie dans ses dispositions anciennes : MGL, fiches à nœuds, espagnolettes, double vitrage anti-intrusion

Bouchement des baies modernes

Dispositions schématiques pour indication des difficultés et des types d'ouvrages. Document à préciser par l'entrepreneur avec des relevés précis, un examen approfondi et l'établissement de documents d'exécution au moment des travaux.

ÉCH. 1/100 0 5 m



PRO
DCE

89-SENS-PALAIS ARCHIÉPISCOPAL

RESTAURATION DU CLOS ET DU COUVERT

Date : Juin 2025

Échelle : 1/100

MOA : DRAC BOURGOGNE-FRANCHE-COMTÉ

MOE : 2BDM Architecture & Patrimoine - Frédéric DIDIER - Architecte en chef des monuments historiques

ETAT PROJETÉ

04 - ÉTAT PROJETÉ

Plan du rez-de-chaussée

TRANCHE FERME

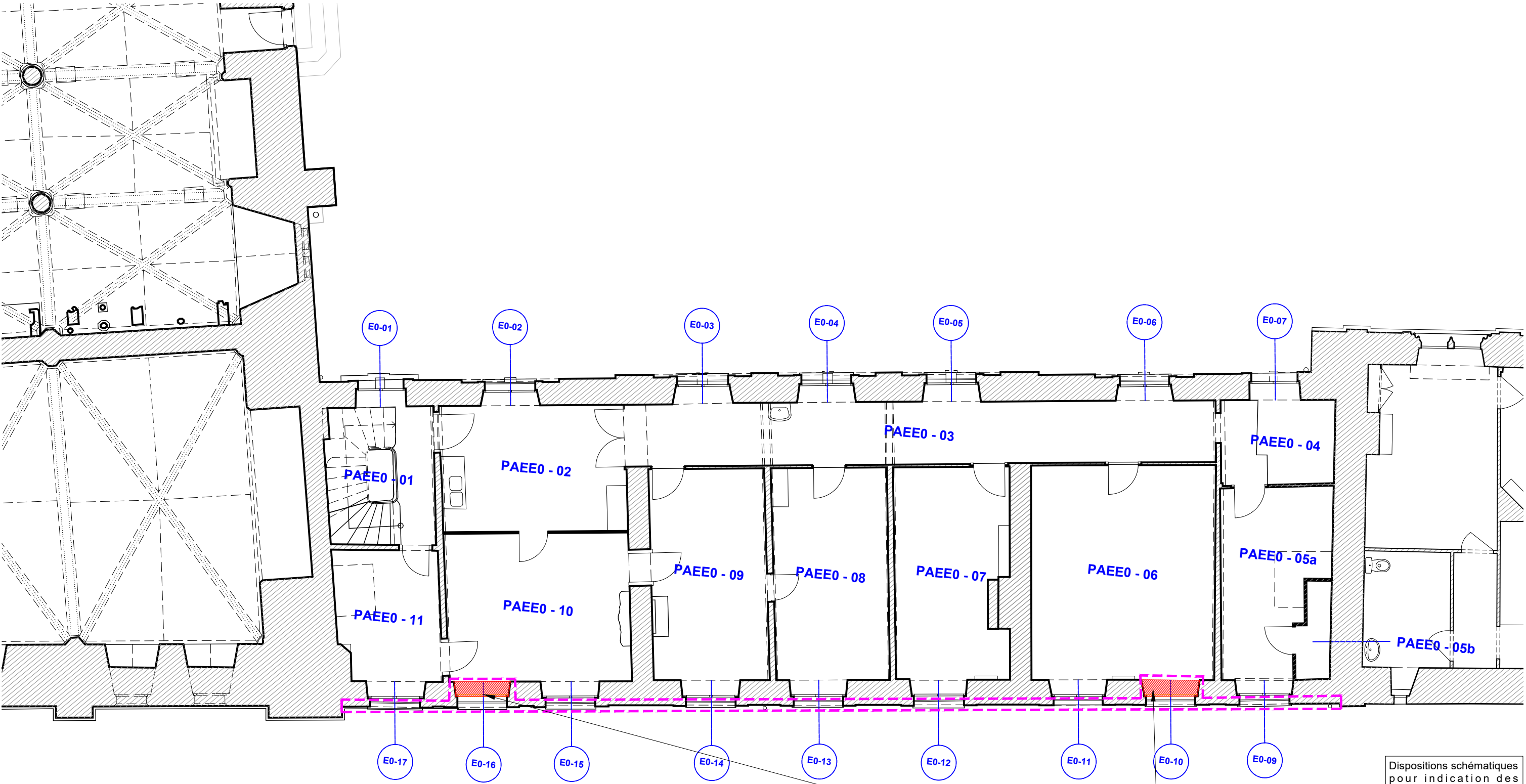

PHASAGE :
Tranche ferme Tranche optionnelle

- LÉGENDE :**
- Maçonnerie**
- Dépose en démolition
 - Reprises stucturelles
 - Pierre dure ou demi-dure neuve
 - Pierre restaurée en conservation (ragréage, empiècement, goujonage)
 - Restauration des parements en brique
 - Restitution d'encadrement de fenêtre en brique
 - Injections et remailage des fissures, fermeture des joints
- Couverture**
- Traitement biocide et nettoyage des encrassements
 - Dépose de scellement de volet existant et réfection en raccord des anciennes reprises
 - Mise en oeuvre d'une couverture en ardoise épaisse posée au clou sur voligeage
 - Restauration d'éléments de couverture en plomb : couvertines des lucarnes et du fronton, noues
- Épiderme**
- Voir planche spécifique*

- Menuiseries**
- Façade Sud
- 01-15 Baie restituée dans ses dispositions d'origine
 - 01-15 Baie inchangée
 - 01-15 Baie supprimée
- RDC : restitution de menuiserie dans ses dispositions anciennes : MGL, fiches à nœuds, espagnolettes, double vitrage anti-intrusion

Rétablissement des fausses-fenêtres

Dispositions schématiques pour indication des difficultés et des types d'ouvrages. Document à préciser par l'entrepreneur avec des relevés précis, un examen approfondi et l'établissement de documents d'exécution au moment des travaux.

ÉCH. 1/100 0 5 m



PRO
DCE

89-SENS-PALAIS ARCHIÉPISCOPAL

RESTAURATION DU CLOS ET DU COUVERT

4.04

ETAT PROJETE

04 - ÉTAT PROJETÉ

Plan de l'entresol du rez-de-chaussée

TRANCHE FERME

Date : Juin 2025

Échelle : 1/100

MOA : DRAC BOURGOGNE-FRANCHE-COMTÉ

MOE : 2BDM Architecture & Patrimoine - Frédéric DIDIER - Architecte en chef des monuments historiques

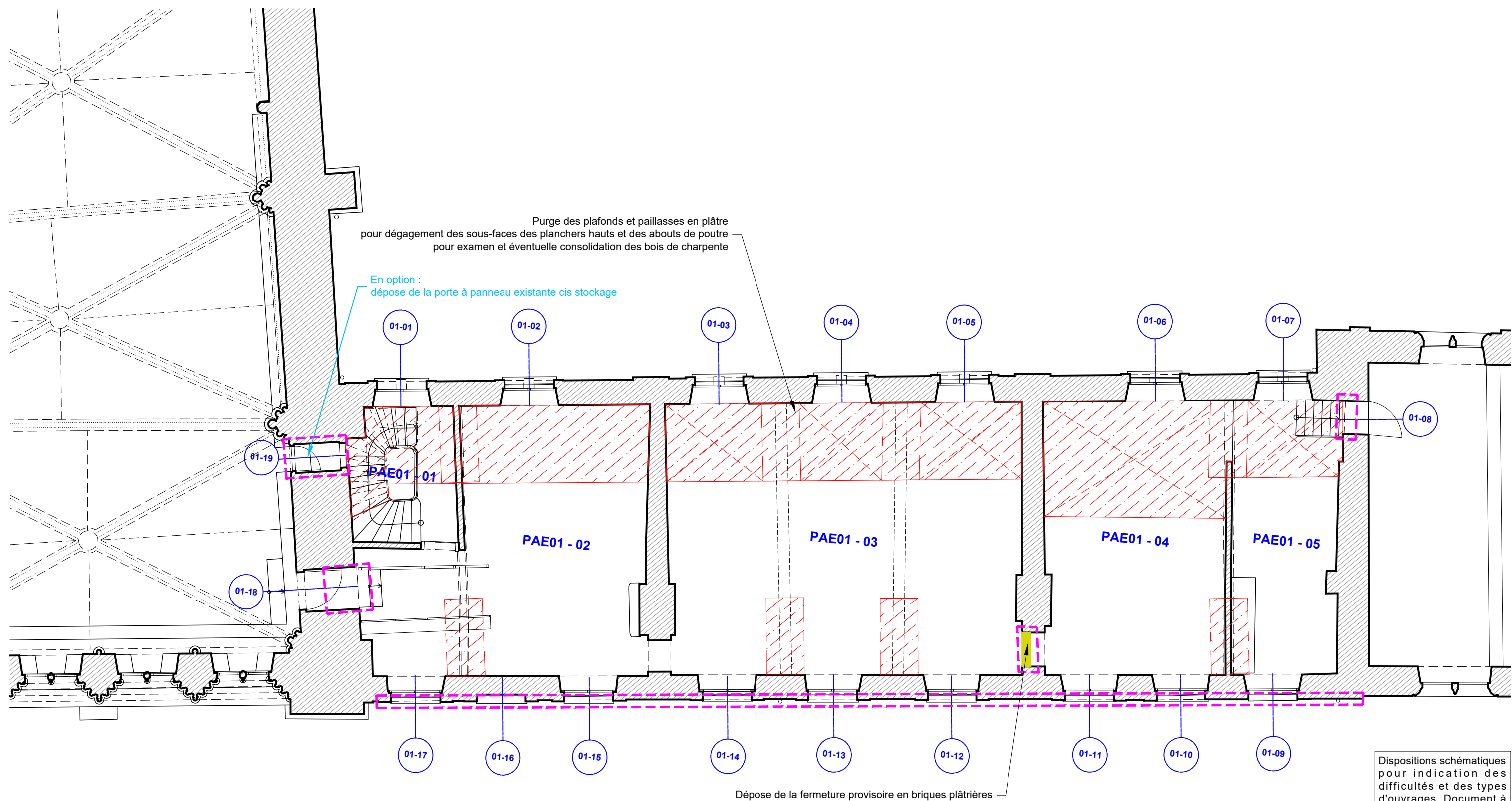









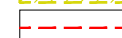

PHASAGE :

 Tranche ferme  Tranche optionnelle





LÉGENDE :

Maçonnerie

-  Dépose en démolition
-  Reprises stucturelles
-  Pierre dure ou demi-dure neuve
-  Pierre restaurée en conservation (ragréage, empiècement, goujonage)
-  Restauration des parements en brique
-  Restitution d'encadrement de fenêtre en brique
-  Injections et remailage des fissures, fermeture des joints

-  Traitement biocide et nettoyage des encrassement:
-  Dépose de scellement de volet existant et réfection en raccord des anciennes reprises
- Couverture**
-  Mise en oeuvre d'une couverture en ardoise épaisse posée au clou sur voligeage
-  Restauration d'éléments de couverture en plomb : couvertines des lucarnes et du fronton, noues
- Épiderme**
- Voir planche spécifique*

Menuiseries
Façade Sud

-  01-15 Baie restituée dans ses dispositions d'origine
-  01-15 Baie inchangée
-  01-15 Baie supprimée
-  RDC : restitution de menuiserie dans ses dispositions anciennes : MGL, fiches à nœuds, espagnolettes, double vitrage anti-intrusion

ÉCH. 1/100 



PRO DCE	89-SENS-PALAIS ARCHIÉPISCOPAL	AILE DES ÉCURIES
	RESTAURATION DU CLOS ET DU COUVERT	
	Date : Juin 2025	ETAT PROJETE
	Échelle : 1/100	04 - ÉTAT PROJETÉ
4.05	MOA : DRAC BOURGOGNE-FRANCHE-COMTÉ	Plan de démolition du premier étage
	MOE : 2BDM Architecture & Patrimoine - Frédéric DIDIER - Architecte en chef des monuments historiques	

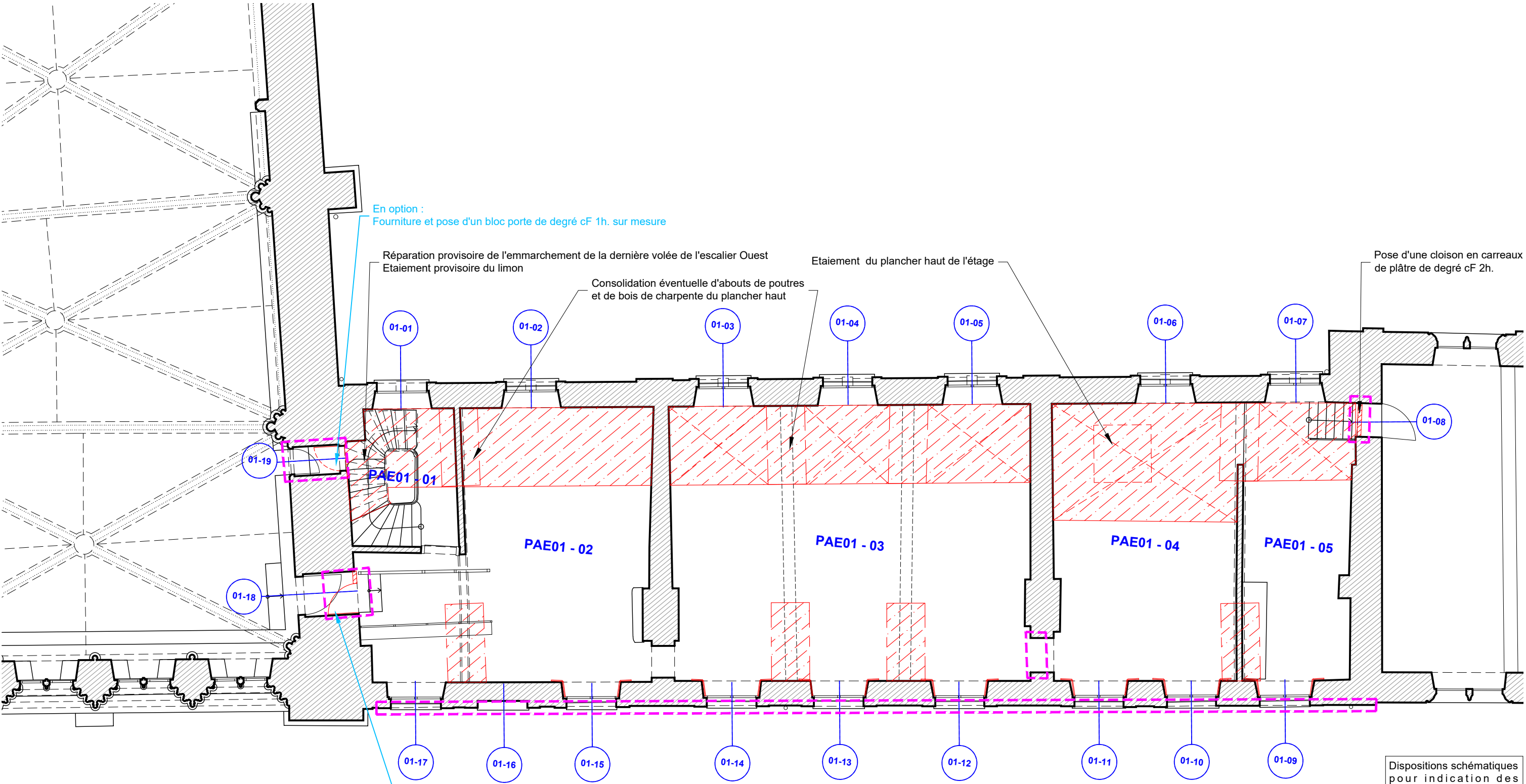

PHASAGE :
Tranche ferme Tranche optionnelle

- LÉGENDE :**
- Maçonnerie**
- Dépose en démolition
 - Reprises stucturelles
 - Pierre dure ou demi-dure neuve
 - Pierre restaurée en conservation (ragréage, empiècement, goujonage)
 - Restauration des parements en brique
 - Restitution d'encadrement de fenêtre en brique
 - Injections et remailage des fissures, fermeture des joints
- Couverture**
- Traitement biocide et nettoyage des encrassements
 - Dépose de scellement de volet existant et réfection en raccord des anciennes reprises
 - Mise en oeuvre d'une couverture en ardoise épaisse posée au clou sur voligeage
 - Restauration d'éléments de couverture en plomb : couvertines des lucarnes et du fronton, noues
- Épiderme**
- Voir planche spécifique

- Menuiseries**
- Façade Sud
- Baie restituée dans ses dispositions d'origine
 - Baie inchangée
 - Baie supprimée
- RDC : restitution de menuiserie dans ses dispositions anciennes : MGL, fiches à nœuds, espagnolettes, double vitrage anti-intrusion

Dispositions schématiques pour indication des difficultés et des types d'ouvrages. Document à préciser par l'entrepreneur avec des relevés précis, un examen approfondi et l'établissement de documents d'exécution au moment des travaux.

ÉCH. 1/100 0 5 m



PRO DCE 4.06	89-SENS-PALAIS ARCHIÉPISCOPAL	AILE DES ÉCURIES
	RESTAURATION DU CLOS ET DU COUVERT	
	Date : Juin 2025 Échelle : 1/100	ETAT PROJETÉ 04 - ÉTAT PROJETÉ Plan du premier étage TRANCHE FERME
	MOA : DRAC BOURGOGNE-FRANCHE-COMTÉ MOE : 2BDM Architecture & Patrimoine - Frédéric DIDIER - Architecte en chef des monuments historiques	

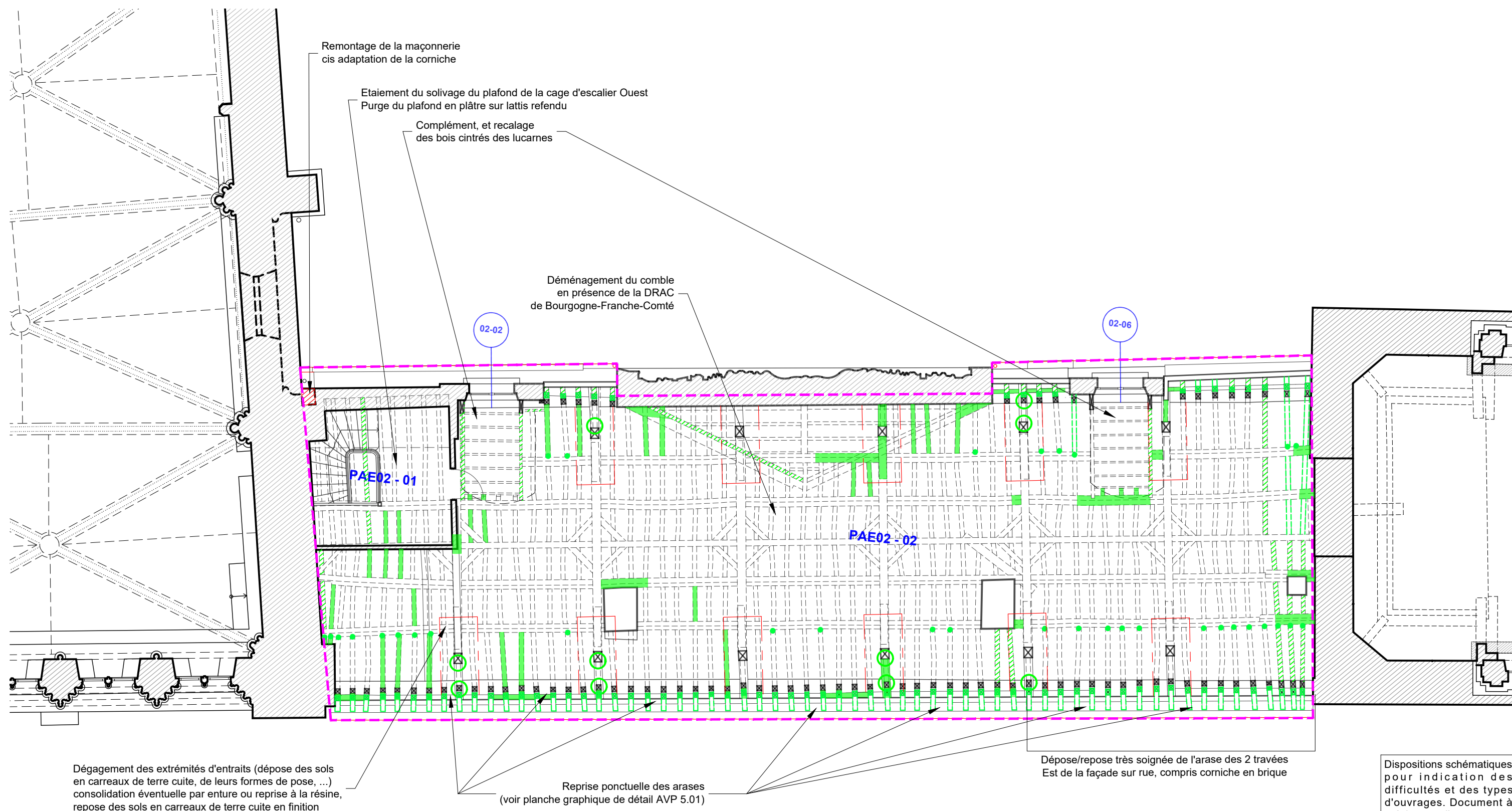

PHASAGE :

 Tranche ferme Tranche optionnelle

LÉGENDE :

Charpente





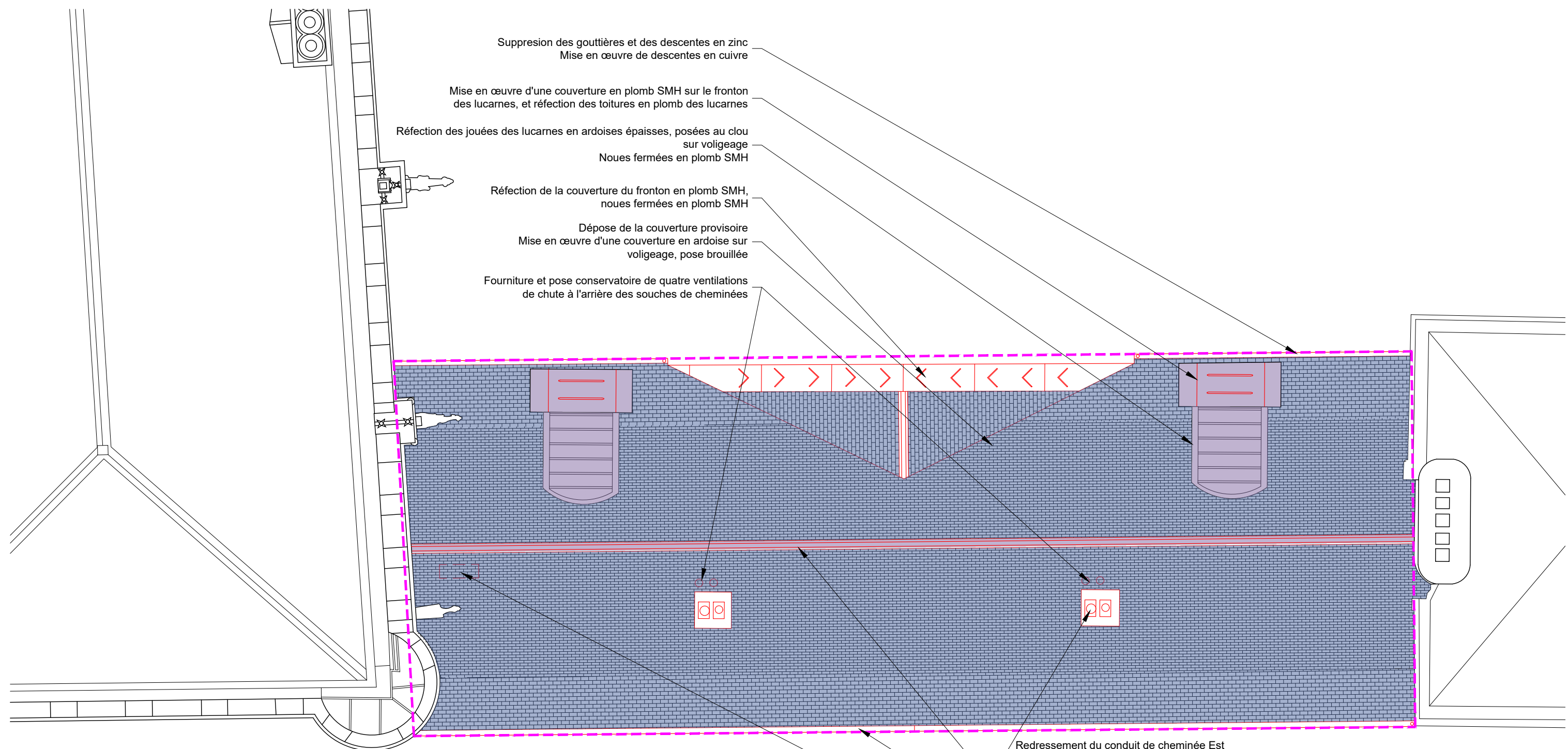

- Pièce à remplacer intégralement
- Pièce à restituer
- Pièce à réparer par enture ou résine
- Reprise des assemblages
- Remplacement des chevilles





ÉCH. 1/100







PHASAGE :

 Tranche ferme  Tranche optionnelle

- LÉGENDE :**
- Maçonnerie**
-  Dépose en démolition
 -  Reprises stucturelles
 -  Pierre dure ou demi-dure neuve
 -  Pierre restaurée en conservation (ragréage, empiècement, goujonage)
 -  Restauration des parements en brique
 -  Restitution d'encadrement de fenêtre en brique
 -  Injections et remaillage des fissures, fermeture des joints

-  Traitement biocide et nettoyage des encrassement:
-  Dépose de scellement de volet existant et réfection en raccord des anciennes reprises
- Couverture**
-  Mise en oeuvre d'une couverture en ardoise épaisse posée au clou sur voligeage
 -  Restauration d'éléments de couverture en plomb : couvertines des lucarnes et du fronton, noues
- Épiderme**
- Voir planche spécifique*

- Menuiseries**
- Façade Sud
-  01-15 Baie restituée dans ses dispositions d'origine
 -  01-15 Baie inchangée
 -  01-15 Baie supprimée
-   RDC : restitution de menuiserie dans ses dispositions anciennes : MGL, fiches à nœuds, espagnolettes, double vitrage anti-intrusion

- Redressement du conduit de cheminée Est
- Dépose des couronnements actuels et restitution des couronnements en brique à dents d'engrenage, cis dépose et réfection des mitrons en terre cuite
- Mise en oeuvre d'un faîtage en plomb SMH trois pièces (voir planche graphique de détail AVP 5.02)
- Mise en oeuvre d'une gouttière pendante en cuivre
- Fourniture et pose conservatoire d'une trappe de désenfumage de toiture de type Souchier ou équivalent, habillée en ardoise (surface de désenfumage utiles de 1 m² minimum)

Dispositions schématiques pour indication des difficultés et des types d'ouvrages. Document à préciser par l'entrepreneur avec des relevés précis, un examen approfondi et l'établissement de documents d'exécution au moment des travaux.

ÉCH. 1/100  0 5 m



PRO DCE	89-SENS-PALAIS ARCHIÉPISCOPAL	AILE DES ÉCURIES
	RESTAURATION DU CLOS ET DU COUVERT	
	Date : Juin 2025	ÉTAT PROJETÉ
	Échelle : 1/100	04 - ÉTAT PROJETÉ
4.08	MOA : DRAC BOURGOGNE-FRANCHE-COMTÉ	Plan de toiture
	MOE : 2BDM Architecture & Patrimoine - Frédéric DIDIER - Architecte en chef des monuments historiques	

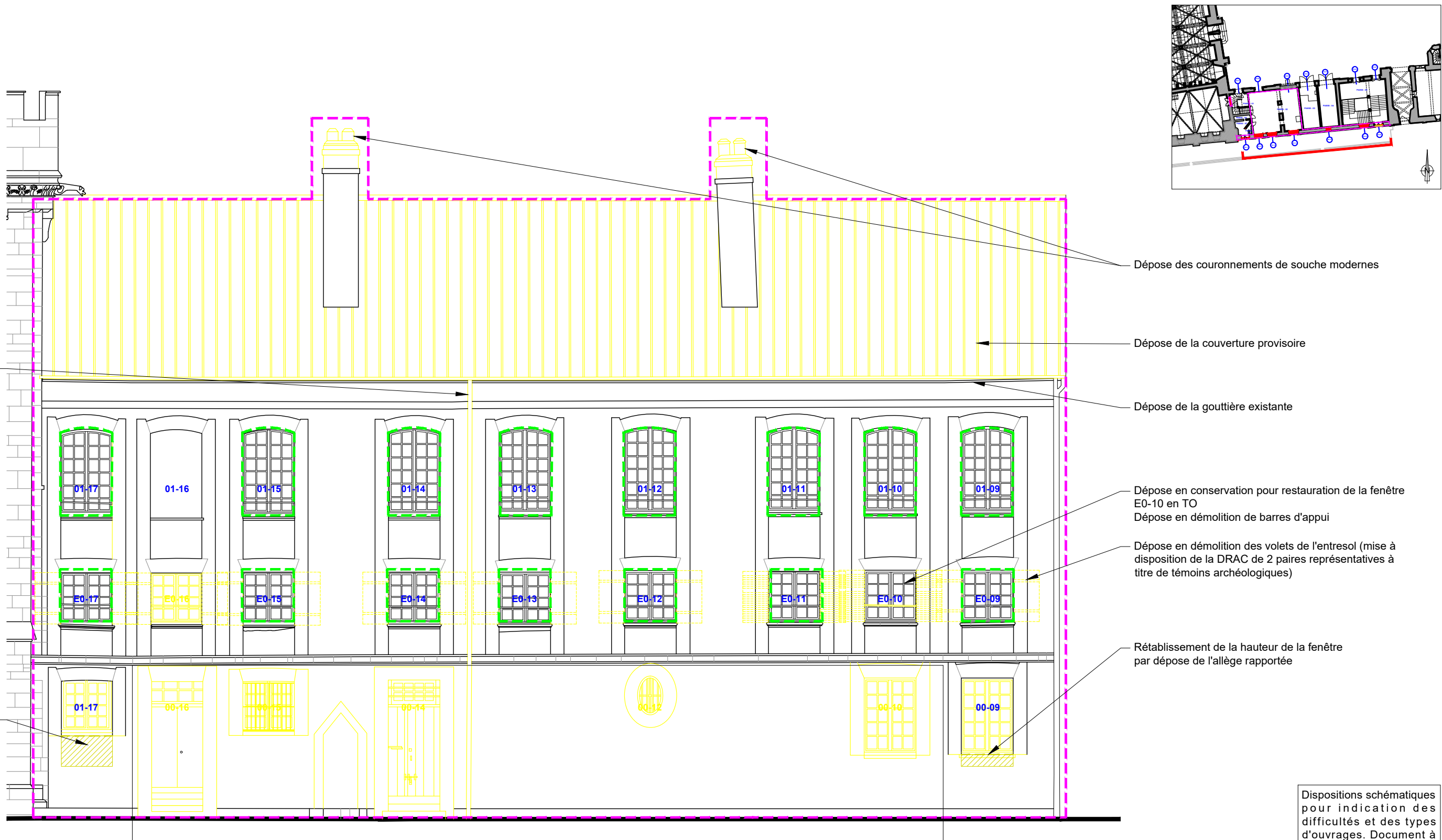

PHASAGE :

Tranche ferme Tranche optionnelle

LÉGENDE : Nota : dépose en démolition de l'ensemble des menuiseries (fenêtres et porte), mais réemploi de la quincaillerie ancienne.
Exception : E0-10 et 01-13 conservées pour restauration

- Maçonnerie**
- Dépose en démolition
 - Reprises stucturelles
 - Pierre dure ou demi-dure neuve
 - Pierre restaurée en conservation (ragréage, empiècement, goujonnage)
 - Restauration des parements en brique
 - Restitution d'encadrement de fenêtre en brique
 - Injections et remailage des fissures, fermeture des joints
 - Traitement biocide et nettoyage des encrassements
 - Dépose de scellement de volet existant et réfection en raccord des anciennes reprises
- Couverture**
- Mise en oeuvre d'une couverture en ardoise épaisse posée au clou sur voligeage
 - Restauration d'éléments de couverture en plomb : couvertines des lucarnes et du fronton, noues
- Épiderme**
- Voir planche spécifique

Dispositions schématiques pour indication des difficultés et des types d'ouvrages. Document à préciser par l'entrepreneur avec des relevés précis, un examen approfondi et l'établissement de documents d'exécution au moment des travaux.

ÉCH. 1/100 0 5 m

PRO
DCE

89-SENS-PALAIS ARCHIÉPISCOPAL
RESTAURATION DU CLOS ET DU COUVERT

4.09

MOA : DRAC BOURGOGNE-FRANCHE-COMTÉ
MOE : 2BDM Architecture & Patrimoine - Frédéric DIDIER - Architecte en chef des monuments historiques

ETAT PROJETÉ
04 - ÉTAT PROJETÉ
Façade Sud - démolition
TRANCHE FERME

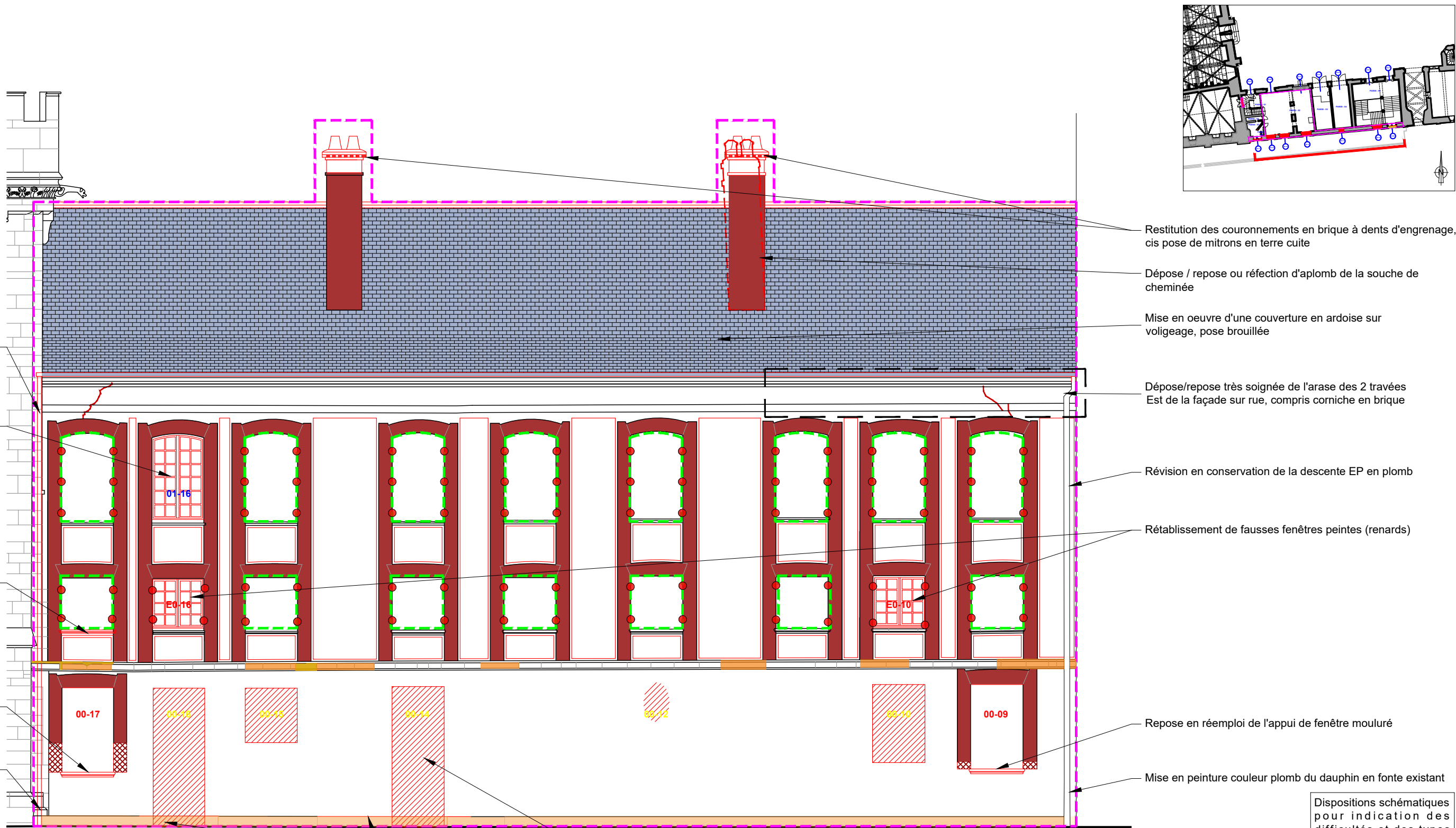

PHASAGE :
Tranche ferme Tranche optionnelle

- LÉGENDE :**
- Maçonnerie**
- Dépose en démolition
 - Reprises stucturelles
 - Pierre dure ou demi-dure neuve
 - Pierre restaurée en conservation (ragréage, empiècement, goujonnage)
 - Restauration des parements en brique
 - Restitution d'encadrement de fenêtre en brique
 - Injections et remailage des fissures, fermeture des joints
- Couverture**
- Traitement biocide et nettoyage des encrassement
 - Dépose de scellement de volet existant et réfection en raccord des anciennes reprises
 - Mise en oeuvre d'une couverture en ardoise épais: posée au clou sur voligeage
 - Restauration d'éléments de couverture en plomb : couvertines des lucarnes et du fronton, noues
- Épiderme**
- Voir planche spécifique*

Dispositions schématiques pour indication des difficultés et des types d'ouvrages. Document à préciser par l'entrepreneur avec des relevés précis, un examen approfondi et l'établissement de documents d'exécution au moment des travaux.

ÉCH. 1/100 0 5 m

PRO DCE	89-SENS-PALAIS ARCHIÉPISCOPAL	AILE DES ÉCURIES
	RESTAURATION DU CLOS ET DU COUVERT	
	Date : Juin 2025	ÉTAT PROJETÉ
	Échelle : 1/100	04 - ÉTAT PROJETÉ
	MOA : DRAC BOURGOGNE-FRANCHE-COMTÉ	Façade Sud - Maçonnerie Couverture
4.10	MOE : 2BDM Architecture & Patrimoine - Frédéric DIDIER - Architecte en chef des monuments historiques	

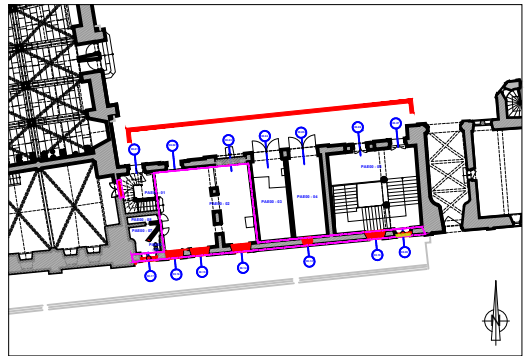

Badigeon et eau forte sur la corniche en brique

Dispositions schématiques pour indication des difficultés et des types d'ouvrages. Document à préciser par l'entrepreneur avec des relevés précis, un examen approfondi et l'établissement de documents d'exécution au moment des travaux.

PHASAGE :
Tranche ferme Tranche optionnelle

Epiderme
Nota : purge générale des enduits

	Rejointoiement de parement d'appareil et application d'une eau forte d'harmonisation
	Mise en œuvre d'enduit fin et lissé et application d'une eau forte d'harmonisation
	Mise en œuvre de table en enduit jeté au balai et application d'une eau forte d'harmonisation
	Rejointoiement de parement de brique, application d'un badigeon couleur brique compris retraçage des joints à la chaux

ÉCH. 1/100 0 5 m

PRO DCE 4.11	89-SENS-PALAIS ARCHIÉPISCOPAL	AILE DES ÉCURIES
	RESTAURATION DU CLOS ET DU COUVERT	
	Date : Juin 2025	ETAT PROJETE
	Échelle : 1/100	04 - ÉTAT PROJETÉ
	MOA : DRAC BOURGOGNE-FRANCHE-COMTÉ	Façade Sud - Répartition des enduits
	MOE : 2BDM Architecture & Patrimoine - Frédéric DIDIER - Architecte en chef des monuments historiques	TRANCHE FERME

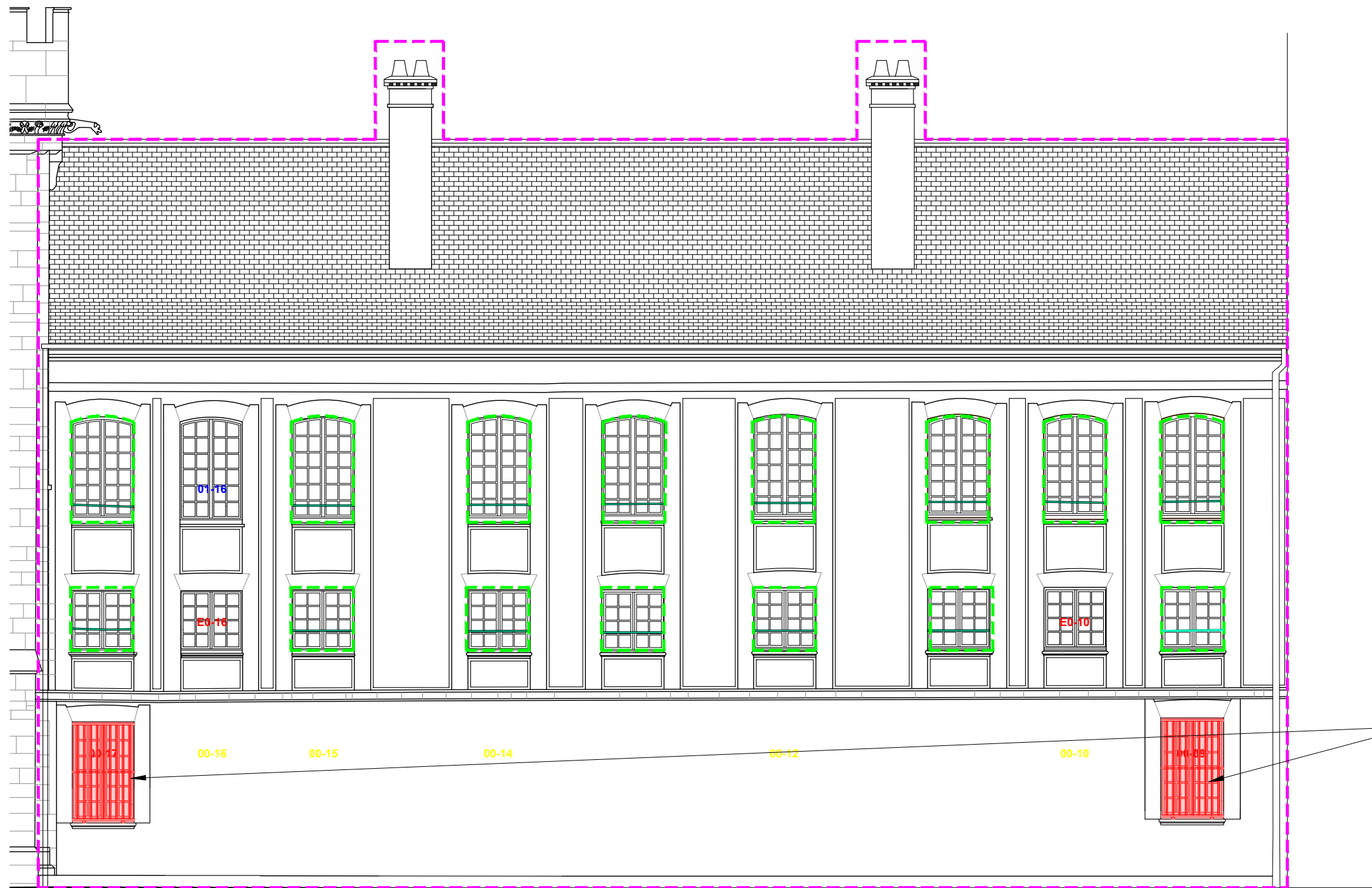
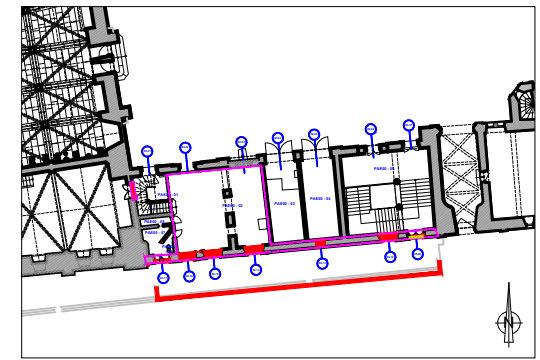

Mise en oeuvre de grilles de défense sur les fenêtres 00-09 et 00-17 (voir planches de détail 5.05, 5.06)

Dispositions schématiques pour indication des difficultés et des types d'ouvrages. Document à préciser par l'entrepreneur avec des relevés précis, un examen approfondi et l'établissement de documents d'exécution au moment des travaux.

PHASAGE :

 Tranche ferme Tranche optionnelle

Menuiseries
Façade Sud

01-15 Baie restituée dans ses dispositions d'origine
01-15 Baie inchangée
01-15 Baie supprimée

 RDC : restitution de menuiserie dans ses dispositions anciennes : MGL, fiches à nœuds, espagnolettes, double vitrage anti-intrusion

Éch. 1/100 0 5 m

<i>PM : état actuel</i> <i>en bleu : fenêtres anciennes</i>					
<div>00-17</div> <div>paumelles non ouverte</div> <div>espagnolette</div> <div>mentionnet rétractable</div>	<div>00-16</div> <div>gonds sur pivot battants</div> <div>serrurerie moderne</div> <div>verrous</div>	<div>00-15</div> <div>paumelles non ouverte</div> <div>espagnolette</div> <div>mentionnet rétractable</div>	<div>00-14</div> <div>gonds non ouverte</div> <div>serrure moderne</div>	<div>00-12</div> <div>non accessible</div>	<div>00-10</div> <div>fiches non ouverte</div> <div>espagnolette</div> <div>mentionnet rétractable</div>
					<div>00-09</div> <div>fiches non ouverte</div> <div>espagnolette</div> <div>mentionnet rétractable</div>

PRO DCE	89-SENS-PALAIS ARCHIÉPISCOPAL	AILE DES ÉCURIES
	RESTAURATION DU CLOS ET DU COUVERT	
	Date : Juin 2025 Échelle : 1/100	ETAT PROJETE 04 - ÉTAT PROJETÉ Façade Sud - Menuiseries TRANCHE FERME
	MOA : DRAC BOURGOGNE-FRANCHE-COMTÉ MOE : 2BDM Architecture & Patrimoine - Frédéric DIDIER - Architecte en chef des monuments historiques	

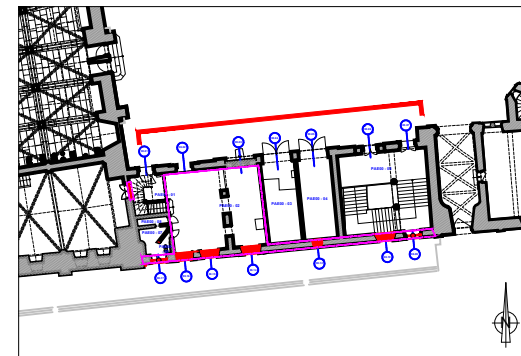









PHASAGE :

 Tranche ferme  Tranche optionnelle

LÉGENDE :



Maçonnerie

-  Dépose en démolition
-  Reprises stucturelles
-  Pierre dure ou demi-dure neuve
-  Pierre restaurée en conservation (ragréage, empiècement, goujonnage)
-  Restauration des parements en brique
-  Restitution d'encadrement de fenêtre en brique
-  Injections et remaillage des fissures, fermeture des joints

 Traitement biocide et nettoyage des encrassements

 Dépose de scellement de volet existant et réfection en raccord des anciennes reprises

Couverture

-  Mise en oeuvre d'une couverture en ardoise épaisse posée au clou sur voligeage
-  Restauration d'éléments de couverture en plomb : couvertines des lucarnes et du fronton, noues

Épiderme

Voir planche spécifique

Dispositions schématiques pour indication des difficultés et des types d'ouvrages. Document à préciser par l'entrepreneur avec des relevés précis, un examen approfondi et l'établissement de documents d'exécution au moment des travaux.

ÉCH. 1/100 

PRO DCE	89-SENS-PALAIS ARCHIEPISCOPAL	AILE DES ÉCURIES
	RESTAURATION DU CLOS ET DU COUVERT	
	Date : Juin 2025	ETAT PROJETE
	Échelle : 1/100	04 - ÉTAT PROJETÉ
4.13	MOA : DRAC BOURGOGNE-FRANCHE-COMTÉ	Façade Nord - Démolition
	MOE : 2BDM Architecture & Patrimoine - Frédéric DIDIER - Architecte en chef des monuments historiques	

Réfection du faîtage en plomb SMH 3 pièces (voir planche graphique de détail AVP 5.02)

Compléments de couverture en pied des lucarnes, cis adaptation de la charpente

Raccord de la descente en plomb du Pavillon Bohier dans la nouvelle gouttière de l'aille des Ecuries, et dépose de la descente en plomb dans sa partie inférieure

À conserver
À déposer

Pose d'une gouttière pendante et d'une nouvelle descente EP en cuivre Ø100 mm

Nettoyage des lucarnes en pierre

Pose d'une gouttière pendante et d'une nouvelle descente EP en cuivre Ø100 mm







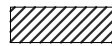
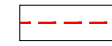

Recalage des pierres déplacées et remontage de la maçonnerie cis adaptation de la corniche

PHASAGE :

 Tranche ferme  Tranche optionnelle

LÉGENDE :

Maçonnerie

	Dépose en démolition		Traitement biocide et nettoyage des encrassements
	Reprises stucturelles		Dépose de scellement de volet existant et réfection en raccord des anciennes reprises
	Pierre dure ou demi-dure neuve	Couverture	
	Pierre restaurée en conservation (ragréage, empiècement, goujonage)		Mise en oeuvre d'une couverture en ardoise épaisse posée au clou sur voligeage
	Restauration des parements en brique		Restauration d'éléments de couverture en plomb : couvertines des lucarnes et du fronton, noues
	Restitution d'encadrement de fenêtre en brique	Épiderme	
	Injectons et remailage des fissures, fermeture des joints		Voir planche spécifique

Dispositions schématiques pour indication des difficultés et des types d'ouvrages. Document à préciser par l'entrepreneur avec des relevés précis, un examen approfondi et l'établissement de documents d'exécution au moment des travaux.

ÉCH. 1/100  5 m

PRO DCE	89-SENS-PALAIS ARCHIÉPISCOPAL	AILE DES ÉCURIES
	RESTAURATION DU CLOS ET DU COUVERT	
	Date : Juin 2025	ÉTAT PROJETÉ
	Échelle : 1/100	04 - ÉTAT PROJETÉ
	MOA : DRAC BOURGOGNE-FRANCHE-COMTÉ	Façade Nord - Maçonnerie Couverture
4.14	MOE : 2BDM Architecture & Patrimoine - Frédéric DIDIER - Architecte en chef des monuments historiques	

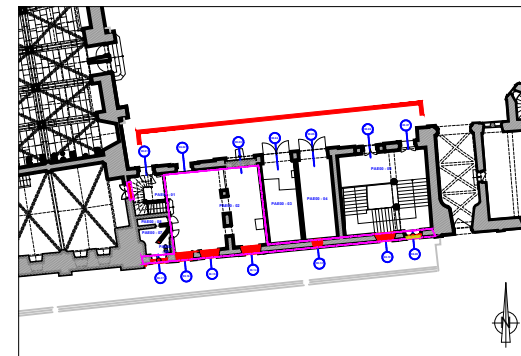

Nota : mise en œuvre de l'épiderme de finition en tranche optionnelle pour harmoniser de la façade

Dispositions schématiques pour indication des difficultés et des types d'ouvrages. Document à préciser par l'entrepreneur avec des relevés précis, un examen approfondi et l'établissement de documents d'exécution au moment des travaux.

PHASAGE :

Tranche ferme Tranche optionnelle

Epiderme

Nota : purge générale des enduits

- Rejointoiement de parement d'appareil et application d'une eau forte d'harmonisation
- Mise en œuvre d'enduit fin et lissé et application d'une eau forte d'harmonisation
- Mise en œuvre de table en enduit jeté au balai et application d'une eau forte d'harmonisation
- Rejointoiement de parement de brique, application d'un badigeon couleur brique compris retraçage des joints à la chaux

ÉCH. 1/100 0 5 m

PRO DCE	89-SENS-PALAIS ARCHIEPISCOPAL	AILLE DES ÉCURIES
	RESTAURATION DU CLOS ET DU COUVERT	
	Date : Juin 2025	ETAT PROJETE
	Échelle : 1/100	04 - ÉTAT PROJETÉ
	MOA : DRAC BOURGOGNE-FRANCHE-COMTÉ	Façade Nord - Répartition des enduits
4.15	MOE : 2BDM Architecture & Patrimoine - Frédéric DIDIER - Architecte en chef des monuments historiques	TRANCHE FERME

Dépose / repose ou réfection de la souche de cheminée Est, restitution des couronnements en brique à dents d'engrenage, compris pose de mitrons en terre cuite

Reprise et complément des traverses cintrées des lucarnes et des chevrons du fronton

Nettoyage et traitement général des bois de charpente

Reprise et/ou révision des assemblages

Réfection éventuelle des extrémités d'entrails

Remaillage et injection des arases
Renforcement/couturage des parements extérieurs et intérieurs par pose de boutisses toute épaisseur (voir planche graphique de détail AVP 5.01)

PHASAGE :

Tranche ferme Tranche optionnelle

LÉGENDE :

Maçonnerie

Dépose en démolition
Reprises stucturelles
Pierre dure ou demi-dure neuve
Pierre restaurée en conservation (ragréage, empiècement, goujonnage)
Restauration des parements en brique
Restitution d'encadrement de fenêtre en brique
Injections et remaillage des fissures, fermeture des joints

Traitement biocide et nettoyage des encrassement:
Dépose de scellement de volet existant et réfection en raccord des anciennes reprises
Couverture
Mise en oeuvre d'une couverture en ardoise épais posée au clou sur voligeage
Restauration d'éléments de couverture en plomb : couvertines des lucarnes et du fronton, noues
Épiderme
Voir planche spécifique

Menuiseries

Façade Sud

Baie restituée dans ses dispositions d'origine
Baie inchangée
Baie supprimée
RDC : restitution de menuiserie dans ses dispositions anciennes : MGL, fiches à nœuds, espagnolettes, double vitrage anti-intrusion

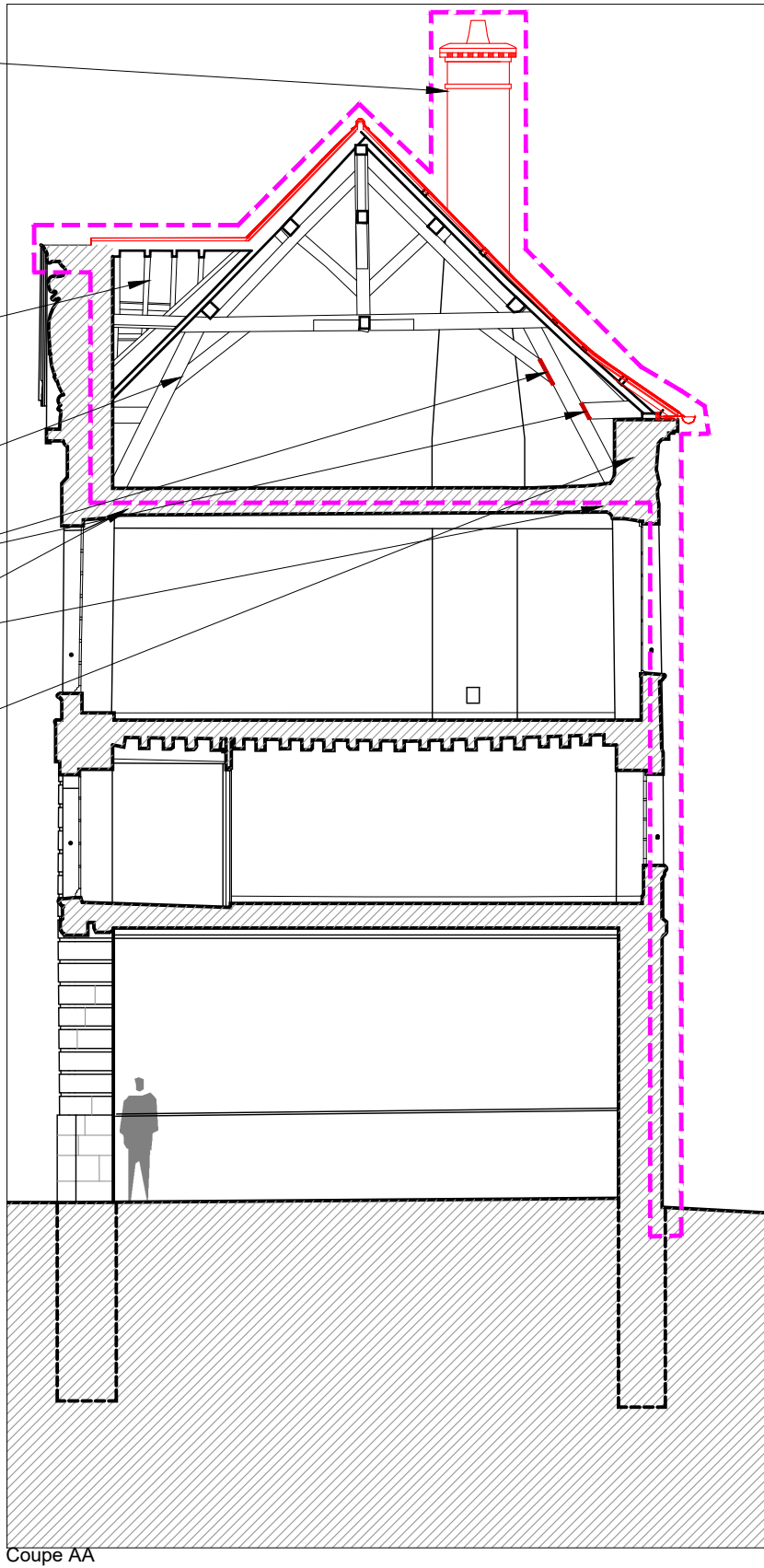

Coupe AA

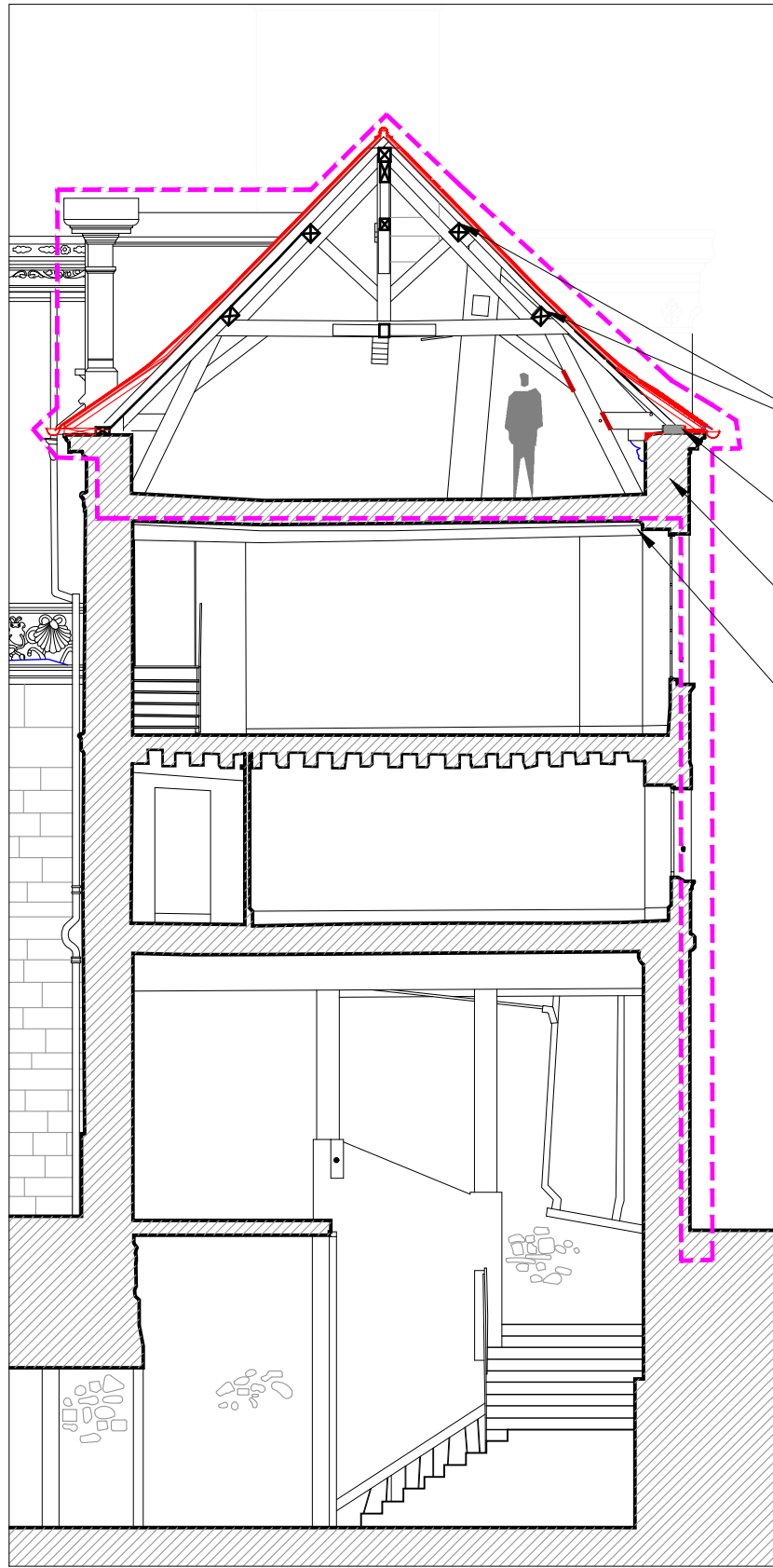

Coupe BB

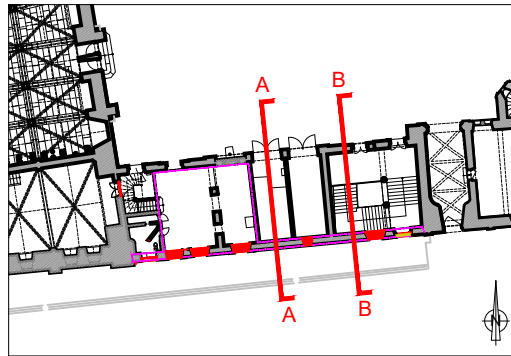

Dépose / repose du chevronnage / chevillage sur empannage
Restauration par enture ou réfection des chevrons altérés

Recalage et réassemblage des pannes sablières dans les blochets associés aux jambes de force de la charpente

Dépose / repose très soignée du mur de surcroît des 2 travées Est de la façade sur rue compris corniche en brique

Réfection éventuelle par enture des extrémités de poutres du plancher haut de l'étage

Dispositions schématiques pour indication des difficultés et des types d'ouvrages. Document à préciser par l'entrepreneur avec des relevés précis, un examen approfondi et l'établissement de documents d'exécution au moment des travaux.

ÉCH. 1/100 0 5 m

PRO
DCE

89-SENS-PALAIS ARCHIÉPISCOPAL

RESTAURATION DU CLOS ET DU COUVERT

Date : Juin 2025

Échelle : 1/100

MOA : DRAC BOURGOGNE-FRANCHE-COMTÉ

MOE : 2BDM Architecture & Patrimoine - Frédéric DIDIER - Architecte en chef des monuments historiques

AILE DES ÉCURIES

ETAT PROJETÉ

04 - ÉTAT PROJETÉ

Coupes transversales Nord-Sud

TRANCHE FERME

4.16

ÉTAT PROJETÉ - Détails
Tranche ferme

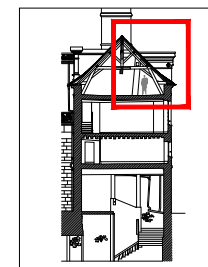
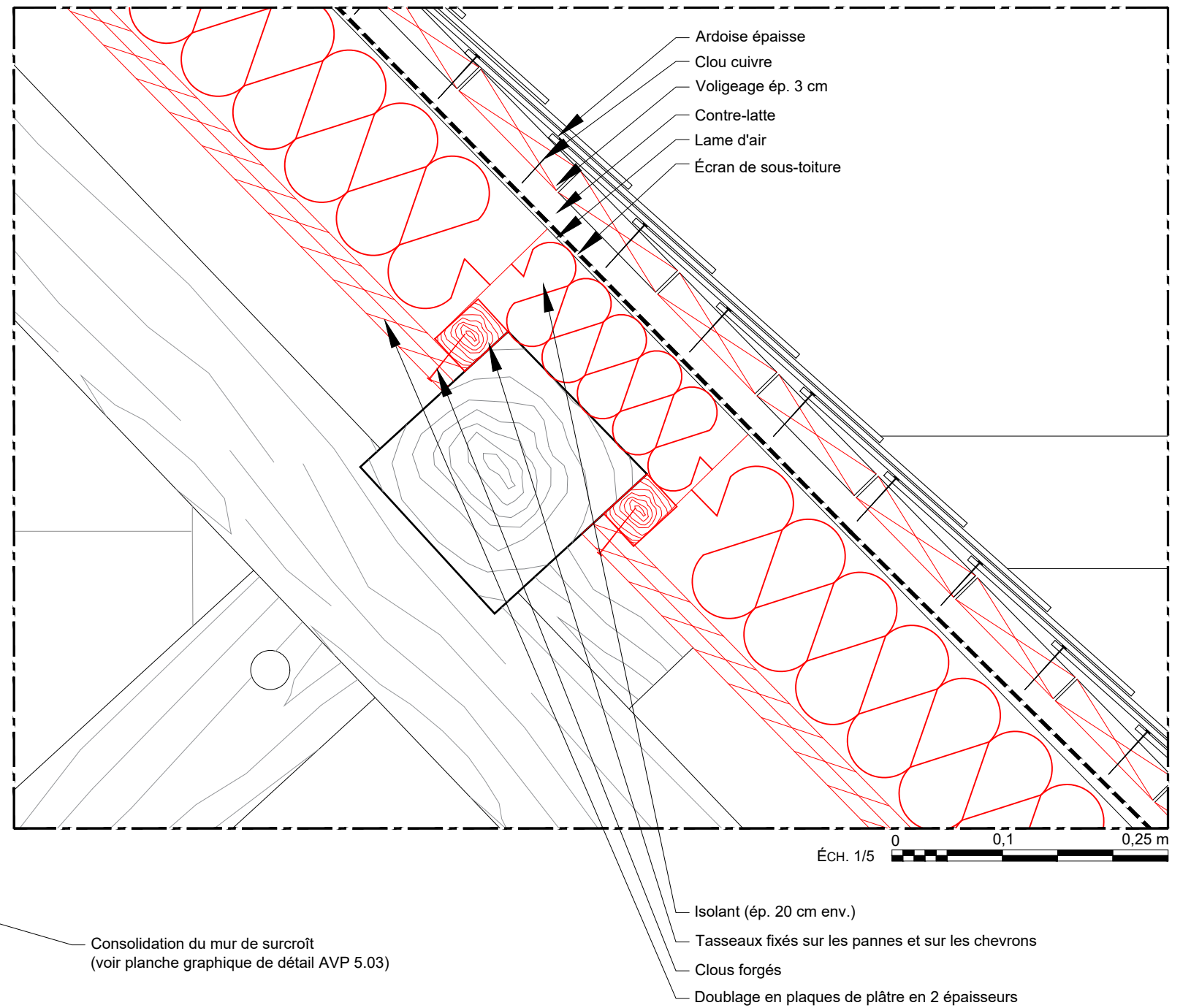
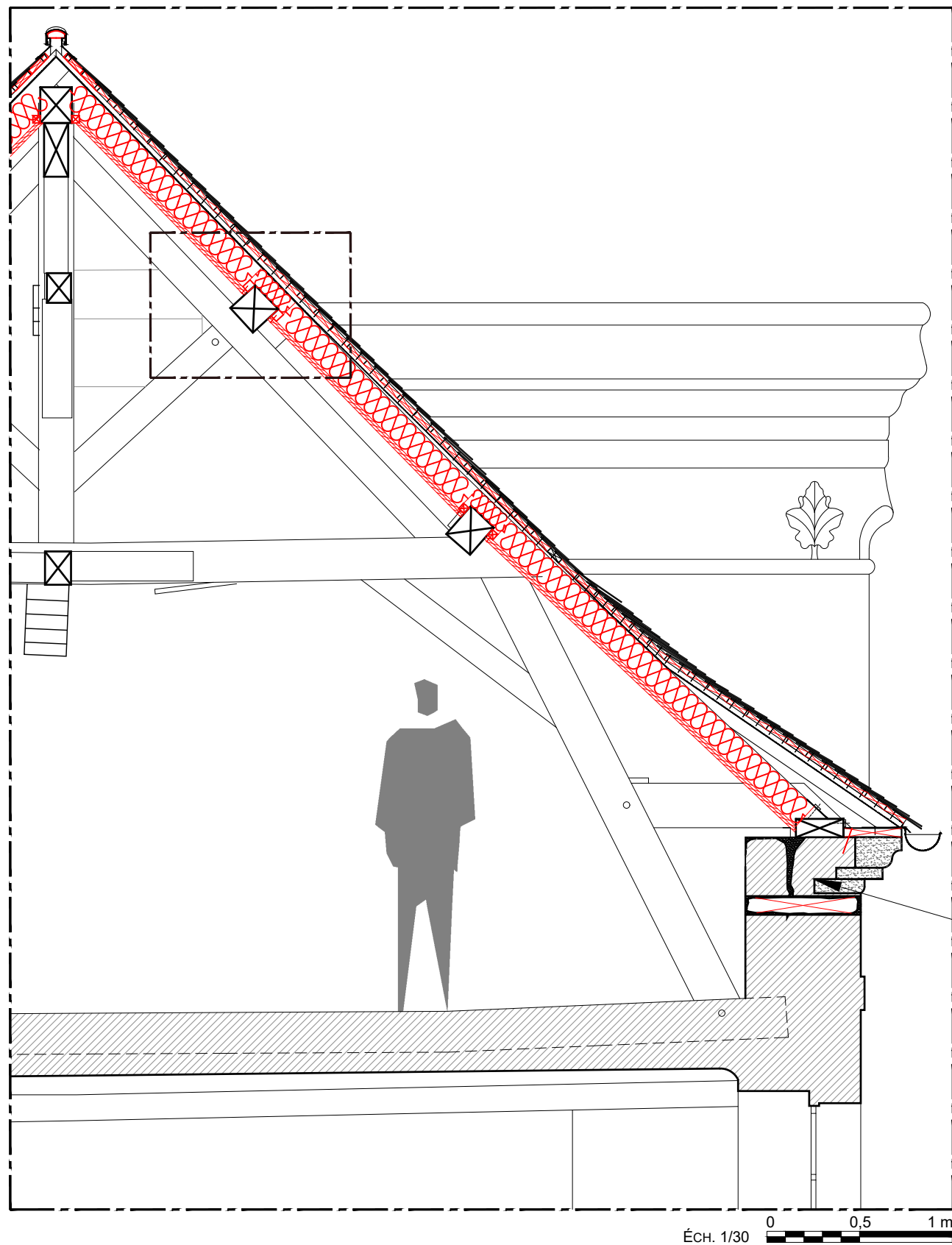

Dispositions schématiques pour indication des difficultés et des types d'ouvrages. Document à préciser par l'entrepreneur avec des relevés précis, un examen approfondi et l'établissement de documents d'exécution au moment des travaux.

PRO DCE 5.01	89-SENS-PALAIS ARCHIÉPISCOPAL	AILE DES ÉCURIES
	RESTAURATION DU CLOS ET DU COUVERT	
	Date : Juin 2025	ETAT PROJETE
	Échelle :	05 - DÉTAILS
	MOA : DRAC BOURGOGNE-FRANCHE-COMTÉ	Isolation
	MOE : 2BDM Architecture & Patrimoine - Frédéric DIDIER - Architecte en chef des monuments historiques	

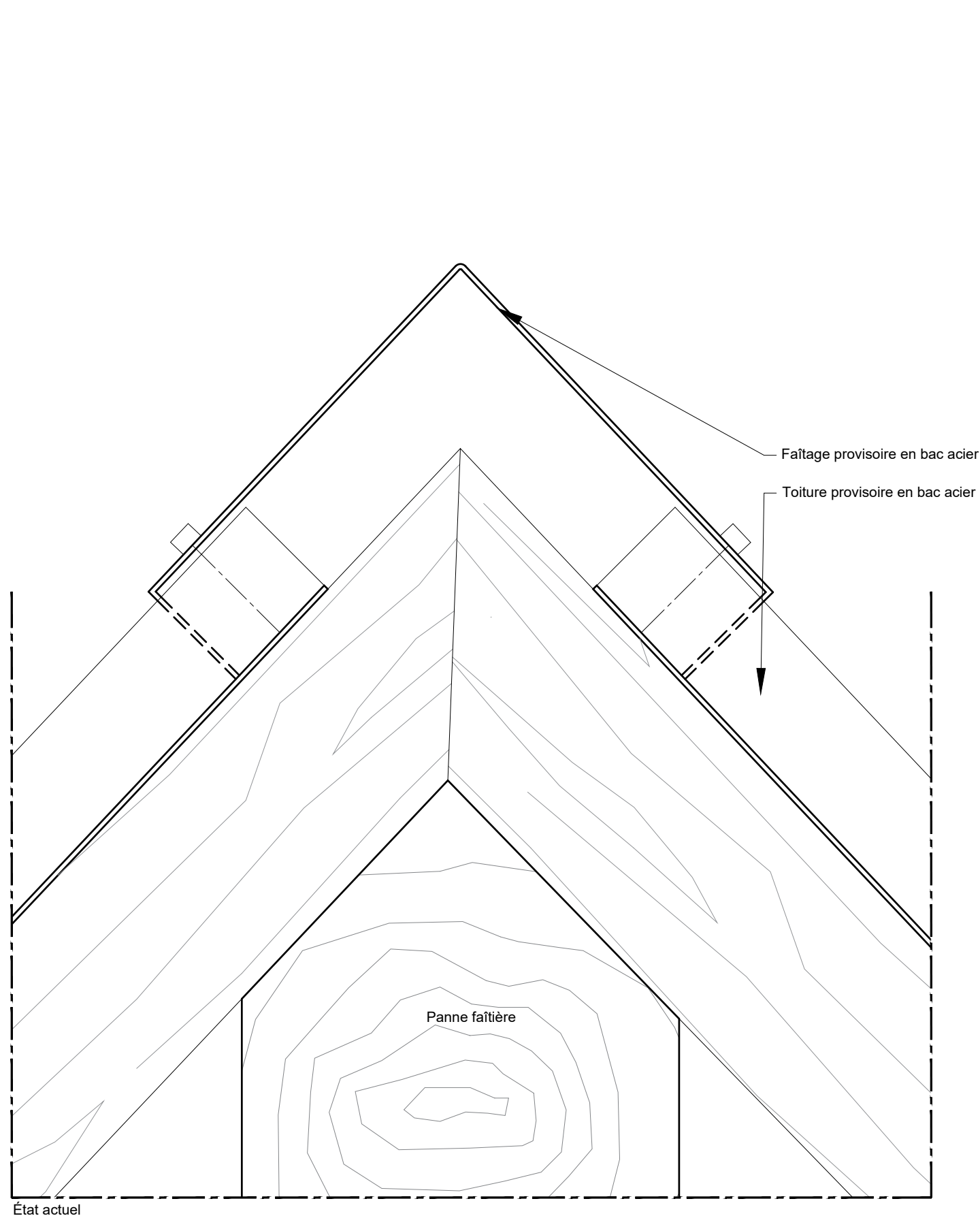

État actuel

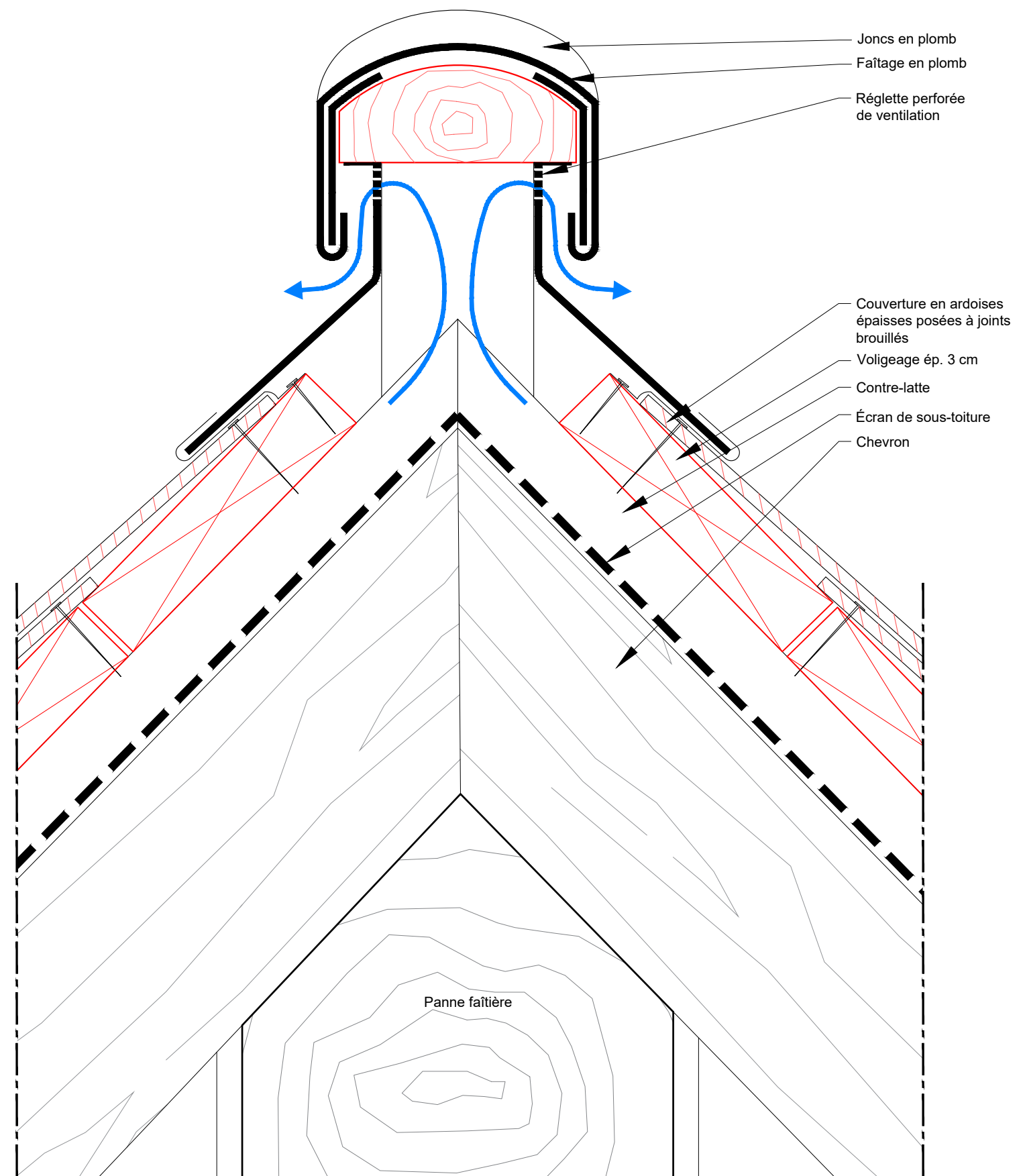

État projeté

ÉCH. 1/2 0 0,05 0,1 m

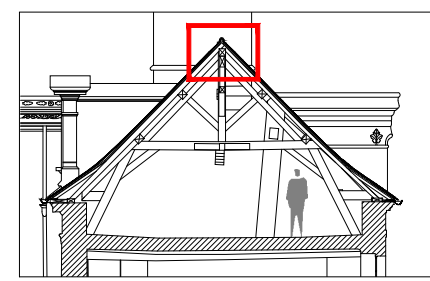

Dispositions schématiques pour indication des difficultés et des types d'ouvrages. Document à préciser par l'entrepreneur avec des relevés précis, un examen approfondi et l'établissement de documents d'exécution au moment des travaux.

PRO DCE 5.02	89-SENS-PALAIS ARCHIEPISCOPAL	AILLE DES ÉCURIES
	RESTAURATION DU CLOS ET DU COUVERT	
	Date : Juin 2025	ETAT PROJETE
	Échelle : 1/2	05 - DÉTAILS
	MOA : DRAC BOURGOGNE-FRANCHE-COMTÉ	Détail faîtage
	MOE : 2BDM Architecture & Patrimoine - Frédéric DIDIER - Architecte en chef des monuments historiques	TRANCHE FERME

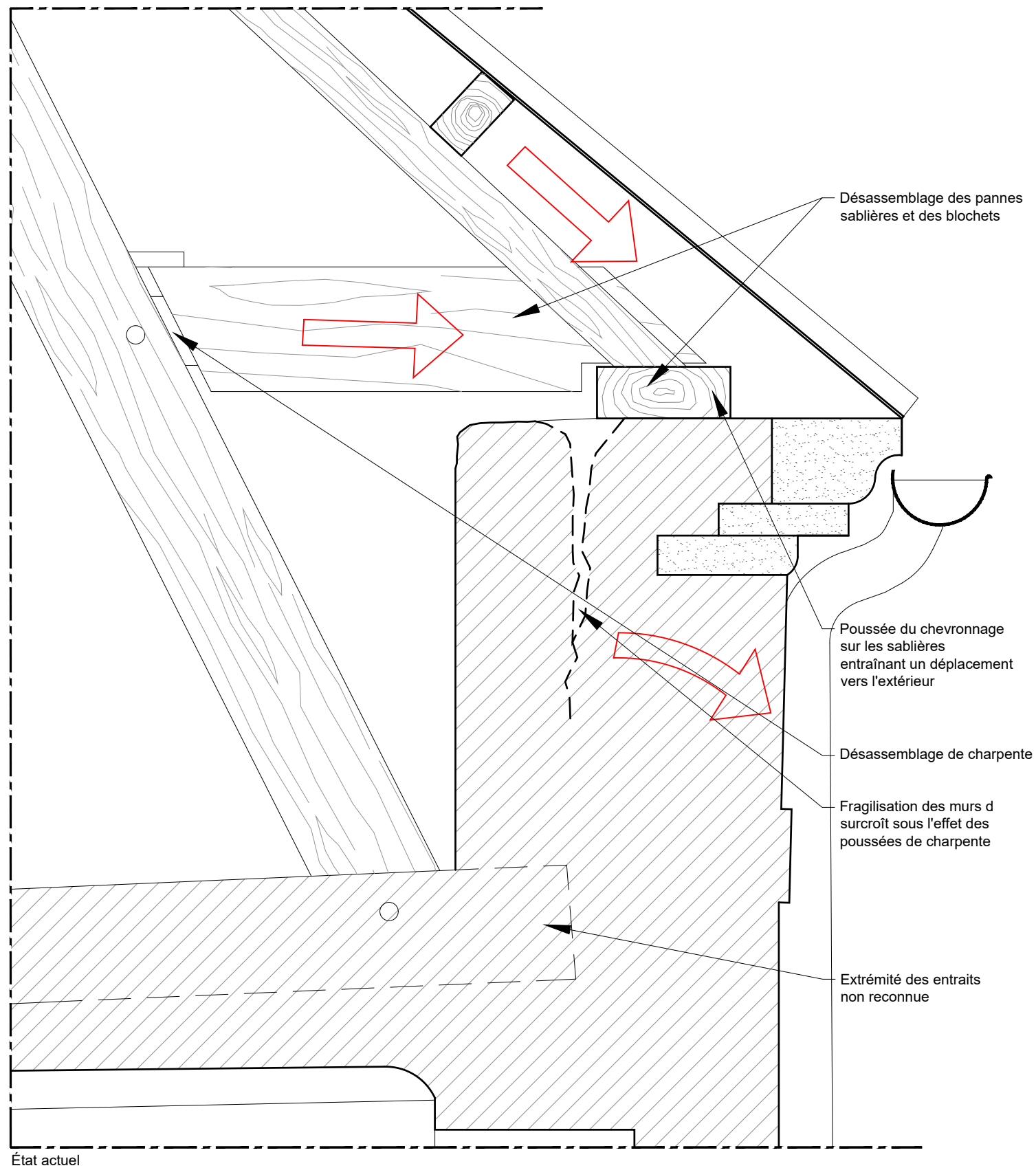

État actuel

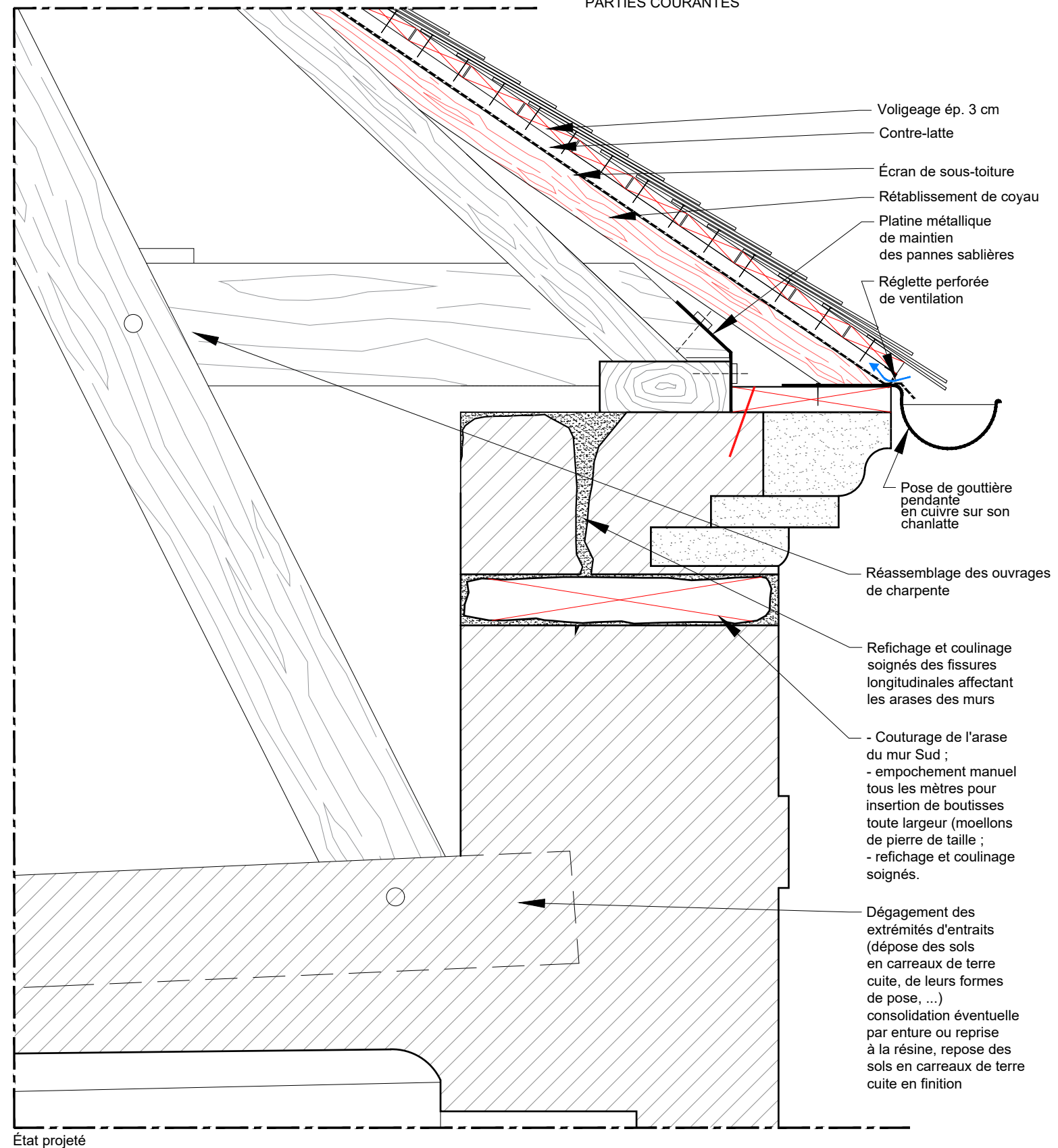

État projeté

ÉCH. 1/10 0 0,5 m

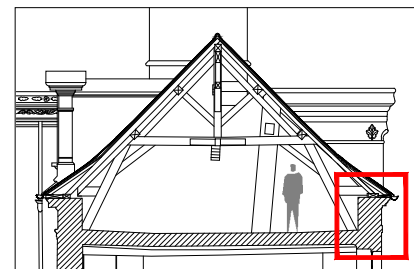

Dispositions schématiques pour indication des difficultés et des types d'ouvrages. Document à préciser par l'entrepreneur avec des relevés précis, un examen approfondi et l'établissement de documents d'exécution au moment des travaux.

PRO DCE 5.03	89-SENS-PALAIS ARCHIEPISCOPAL	AILE DES ÉCURIES
	RESTAURATION DU CLOS ET DU COUVERT	
	Date : Juin 2025	
	Échelle : 1/10	
MOA : DRAC BOURGOGNE-FRANCHE-COMTÉ	MOE : 2BDM Architecture & Patrimoine - Frédéric DIDIER - Architecte en chef des monuments historiques	ÉTAT PROJETÉ
		05 - DÉTAILS
		Détail égout

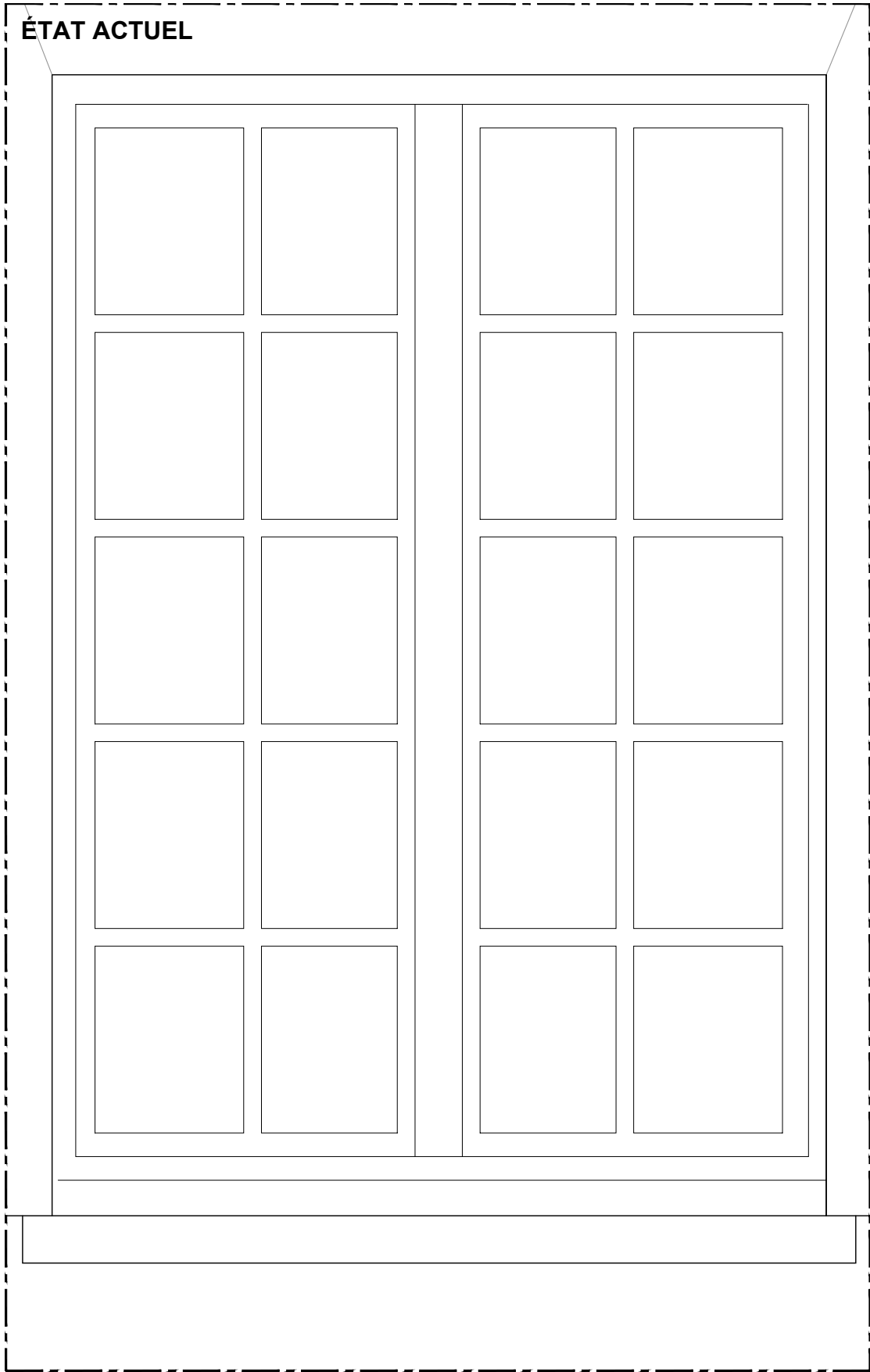

Vue extérieure schématique

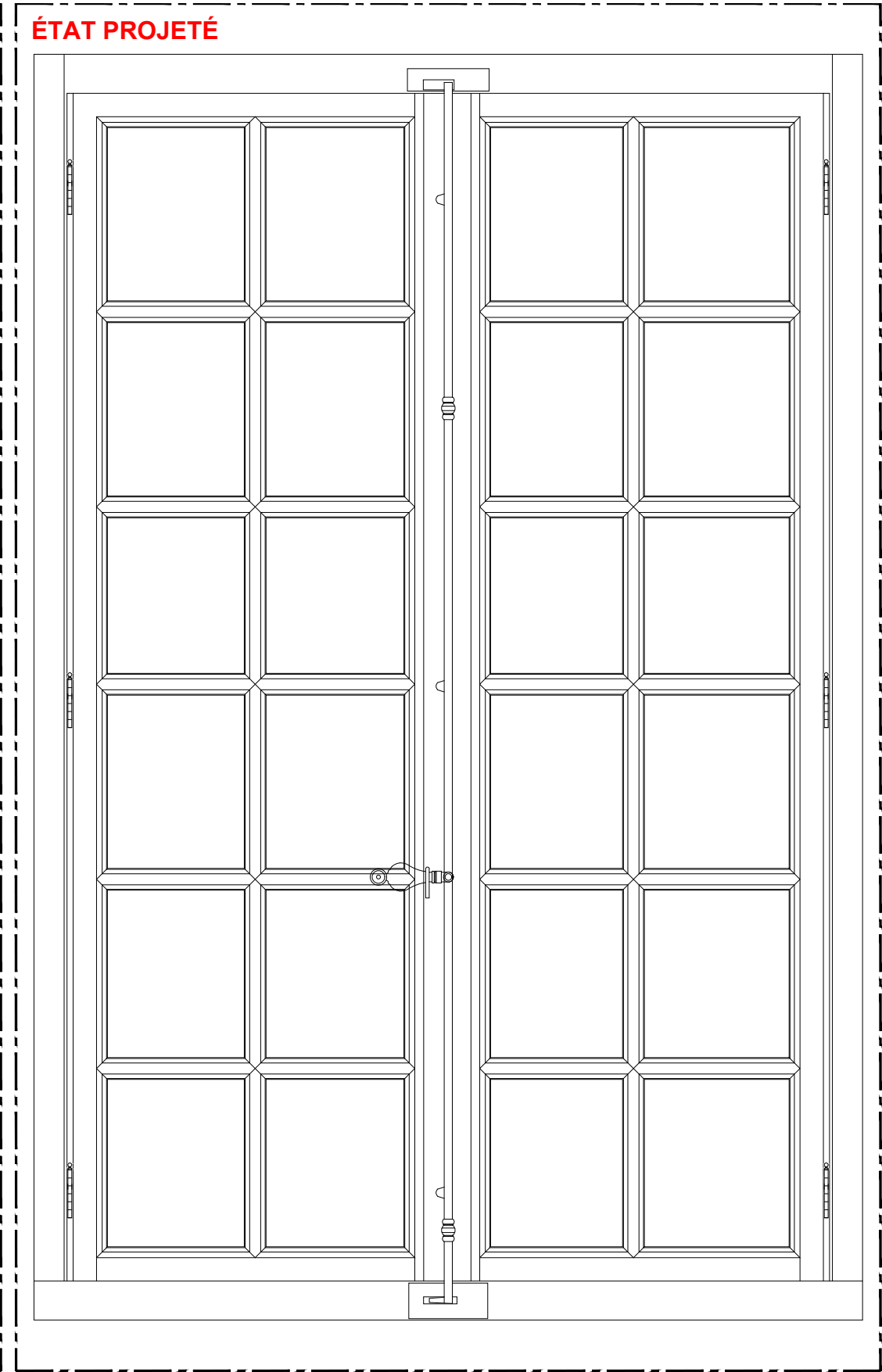

Vue intérieure

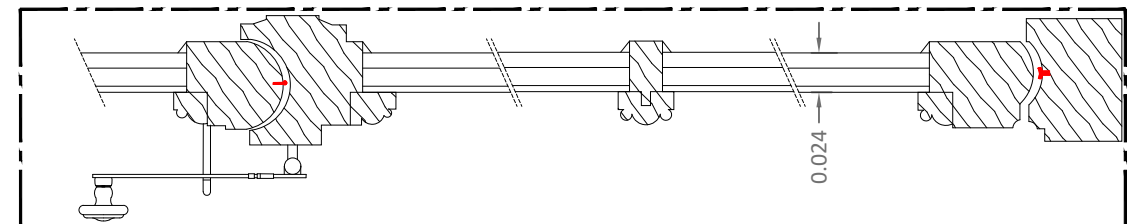

Plan

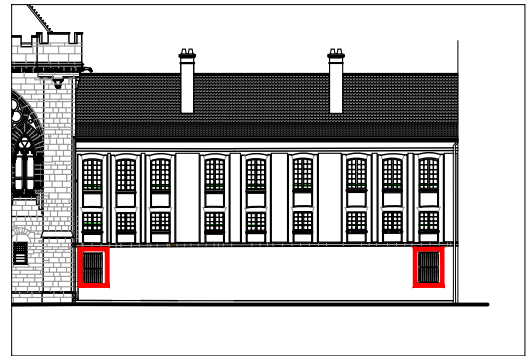
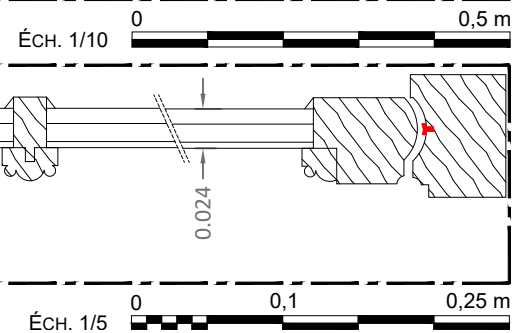

00-09 et 00-17 : restitution

Rétablissement des baies 00-09 et 00-17 dans leur dessin d'origine. Adaptation de leur conception aux contraintes d'isolation thermique, phonique et de sûreté : menuiserie à fermeture à mouton et gueule de loup, fiches à nœuds, espagnolettes, double vitrage avec verre anti intrusion sur l'extérieur.

Pm : état actuel :

00-17
paumelles
non ouverte
espagnolette
mentonnet
rétractable

00-09
fiches
non ouverte
espagnolette
mentonnet
rétractable

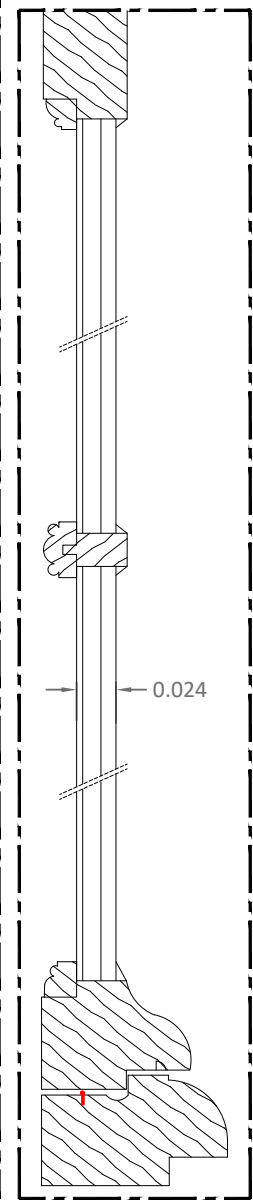

Coupe état projeté

Dispositions schématiques pour indication des difficultés et des types d'ouvrages. Document à préciser par l'entrepreneur avec des relevés précis, un examen approfondi et l'établissement de documents d'exécution au moment des travaux.

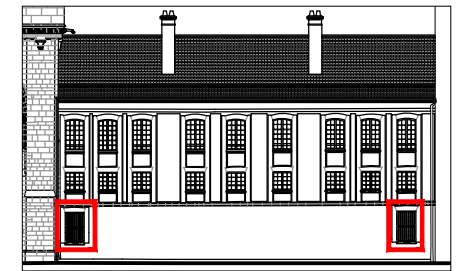
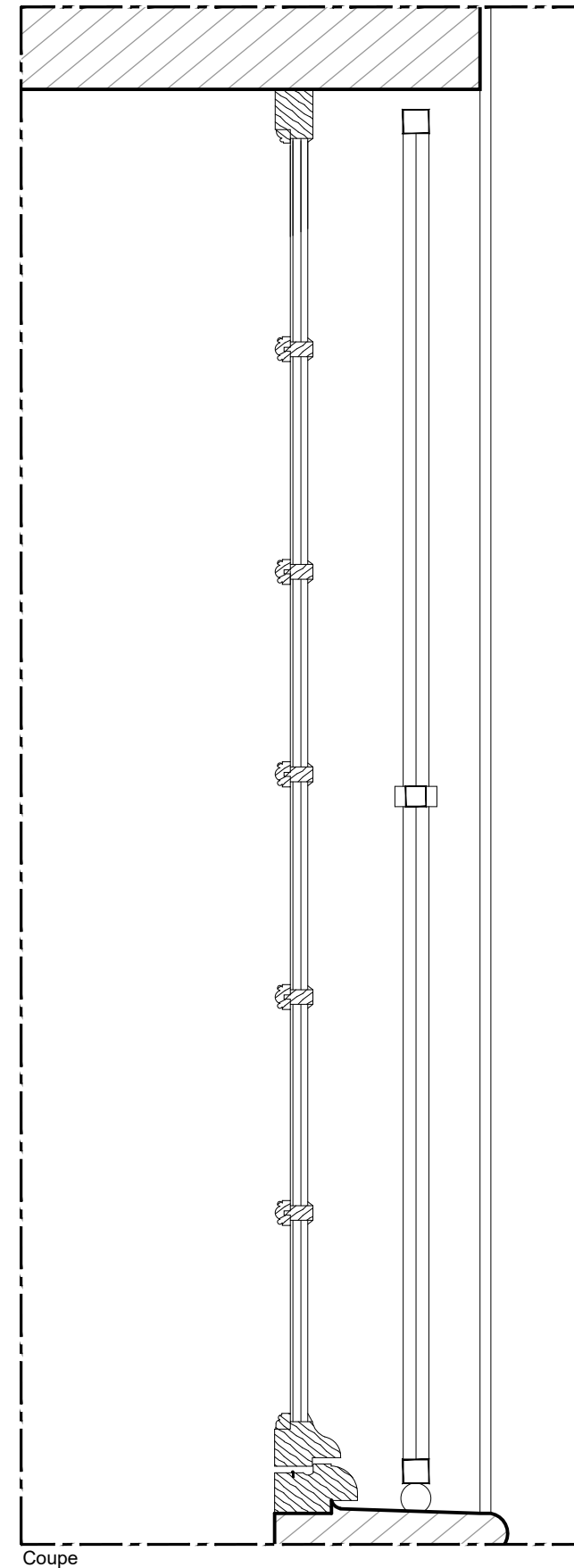
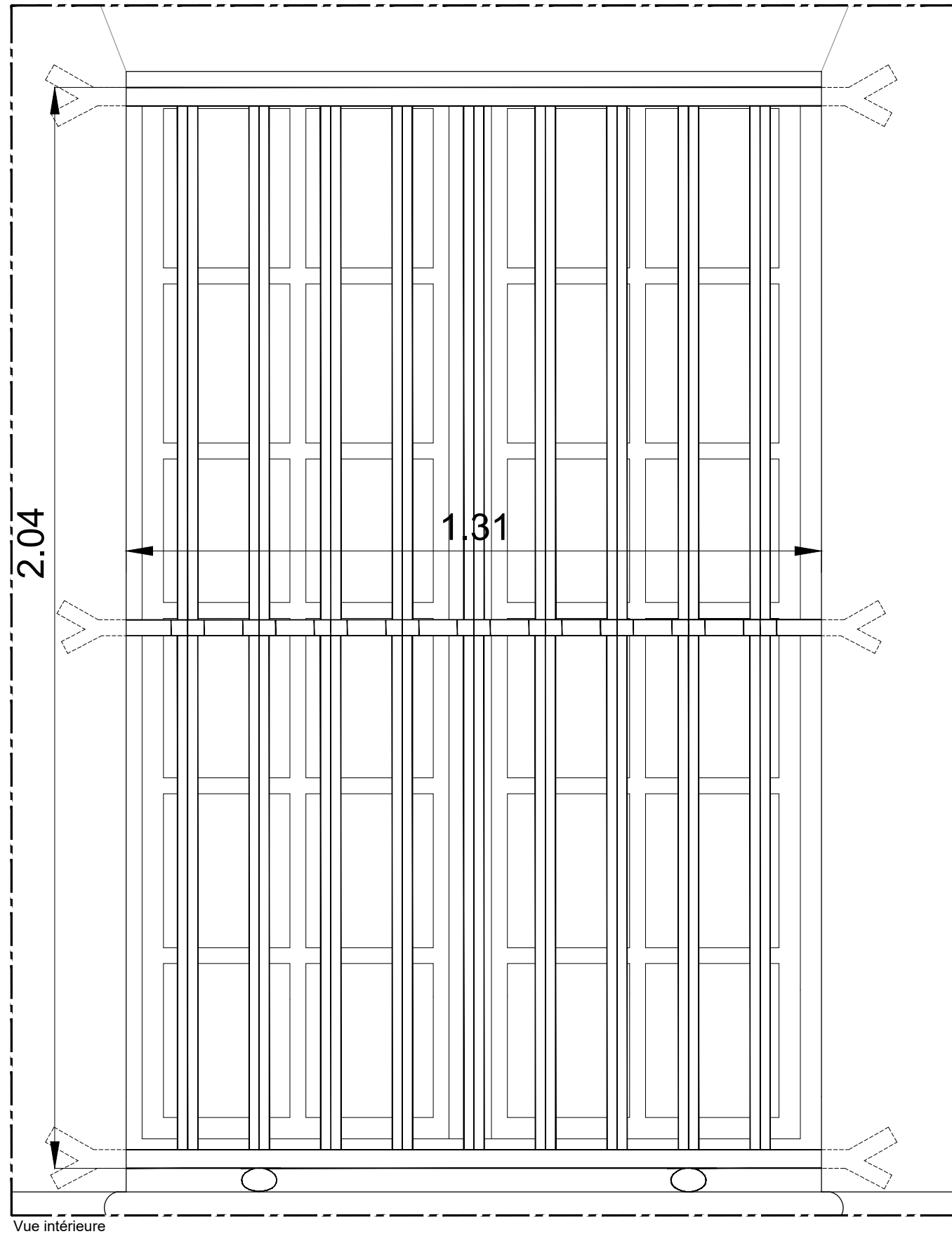

00-09 et 00.17 : installation de grilles
de défense en fer forgé

Fabrication et pose
de grille de défense
des baies 00-09 et 00-17

ÉCH. 1/10 0 0,5 m

Dispositions schématiques
pour indication des
difficultés et des types
d'ouvrages. Document à
préciser par l'entrepreneur
avec des relevés précis,
un examen approfondi et
l'établissement de
documents d'exécution au
moment des travaux.

PRO DCE 5.05	89-SENS-PALAIS ARCHIÉPISCOPAL	AILE DES ÉCURIES
	RESTAURATION DU CLOS ET DU COUVERT	
	Date : Juin 2025	
	Échelle : 1/10	
	MOA : DRAC BOURGOGNE-FRANCHE-COMTÉ	
		ÉTAT PROJETÉ 05 - DÉTAILS
		Détail Ferronnerie 1
		TRANCHE FERME
		MOE : 2BDM Architecture & Patrimoine - Frédéric DIDIER - Architecte en chef des monuments historiques

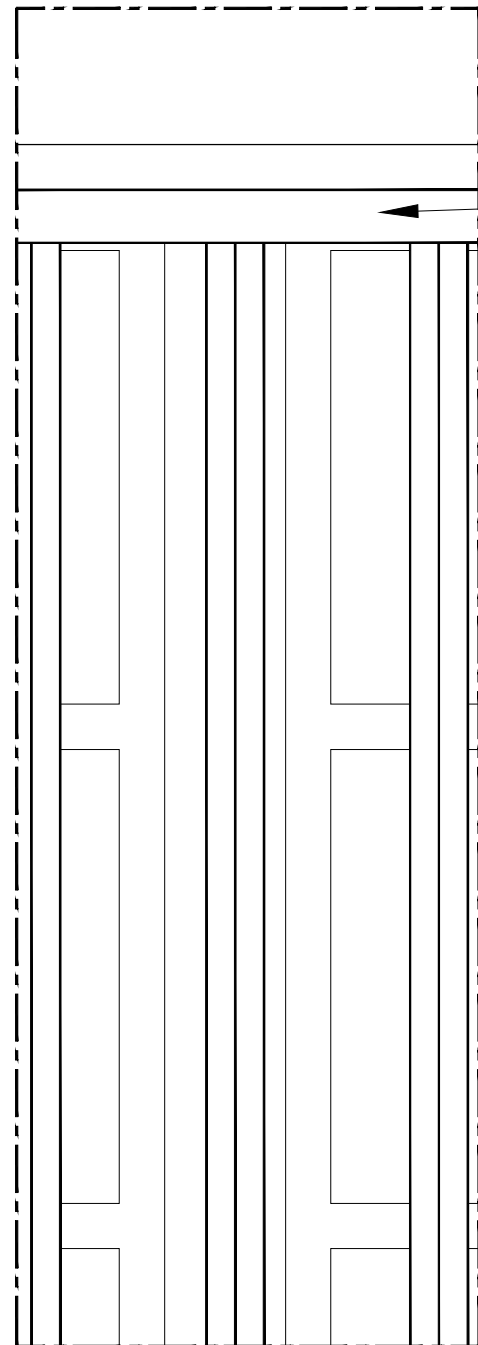
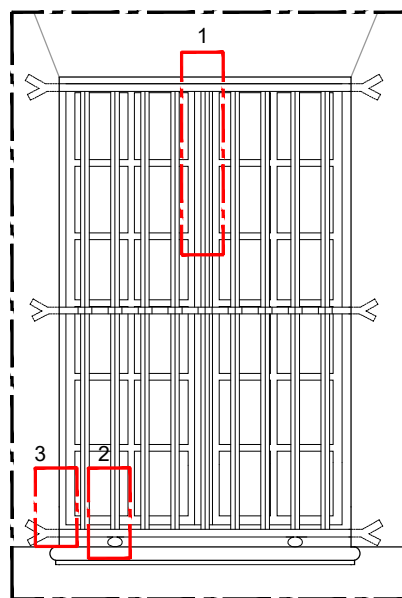

Détail 1 : traverse haute

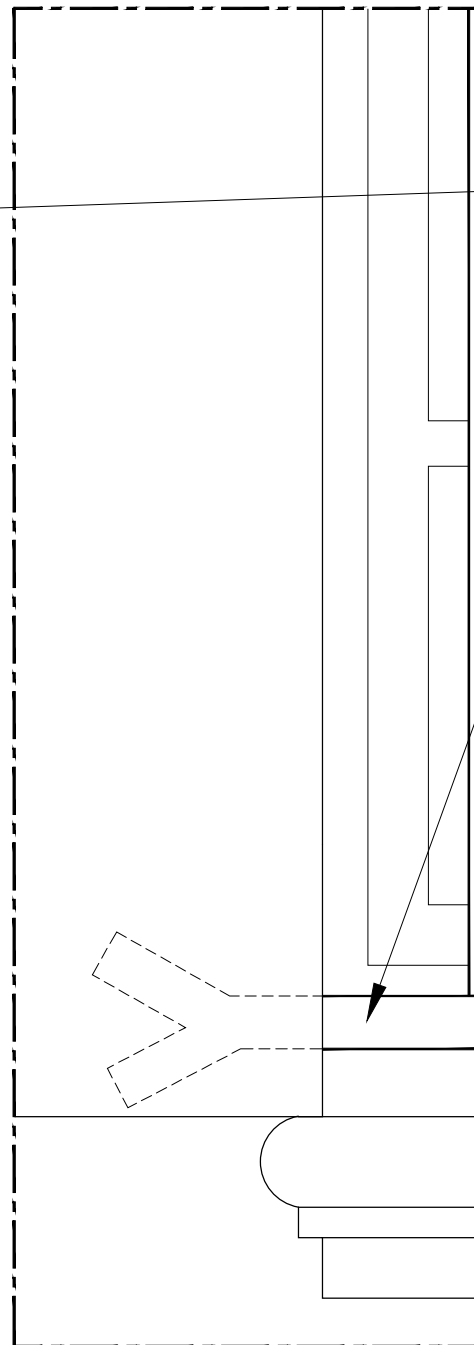

Détail 3 : scellement

Traverses haute et basse :
350 x 350 mm env.

Barreaux : 270 x 270 mm env.

Traverses à trous renflés :
300 x 300 mm env.

ÉCH. 1/2 0 0,05 0,1 m

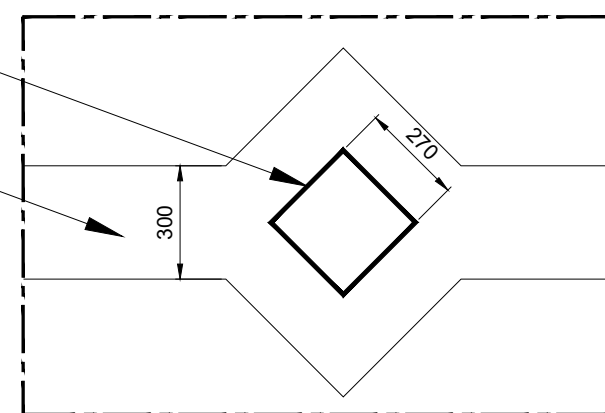

Détail 4 : Barreau et traverse renflée

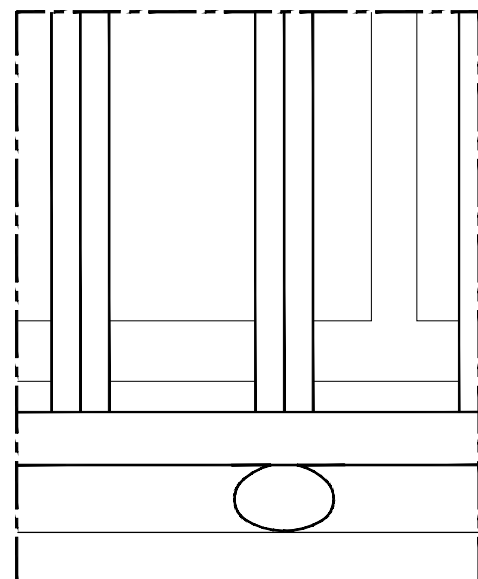

Détail 2 : appui

ÉCH. 1/5 0 0,1 0,25 m

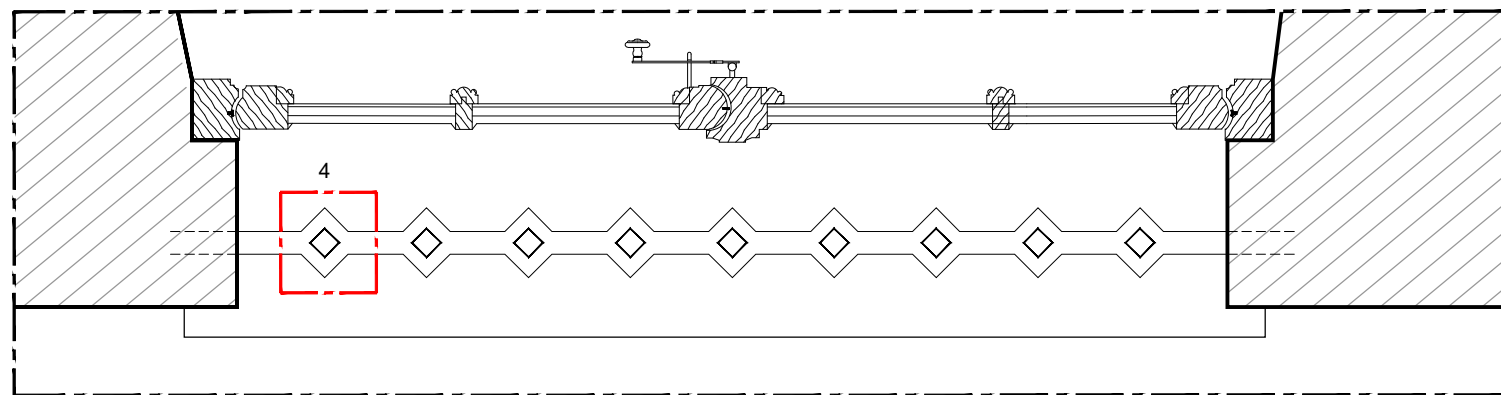

ÉCH. 1/10 0 0,5 m

Dispositions schématiques
pour indication des
difficultés et des types
d'ouvrages. Document à
préciser par l'entrepreneur
avec des relevés précis,
un examen approfondi et
l'établissement de
documents d'exécution au
moment des travaux.

PRO DCE 5.06	89-SENS-PALAIS ARCHIEPISCOPAL	AILE DES ÉCURIES
	RESTAURATION DU CLOS ET DU COUVERT	
	Date : Juin 2025	ETAT PROJETE 05 - DÉTAILS
	Échelle : MOA : DRAC BOURGOGNE-FRANCHE-COMTÉ MOE : 2BDM Architecture & Patrimoine - Frédéric DIDIER - Architecte en chef des monuments historiques	Détail Ferronnerie 2 TRANCHE FERME

INSTALLATIONS COMMUNES DE CHANTIER

Tranche ferme

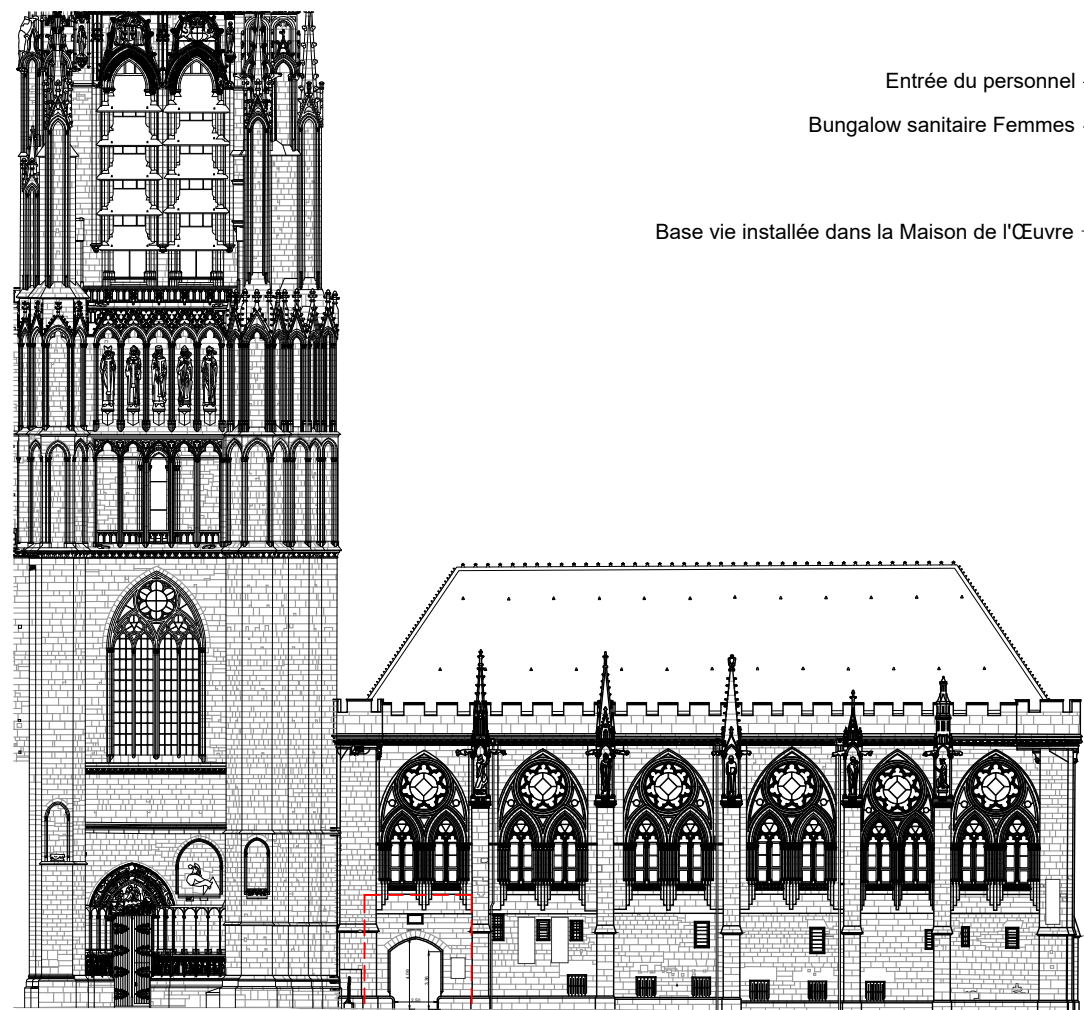

Entrée du chantier par la façade Ouest du Palais Synodal

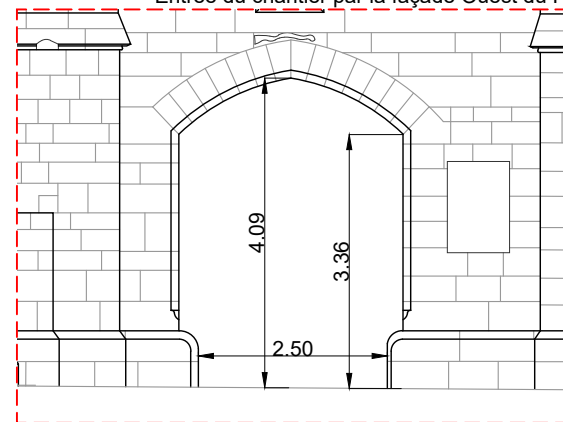

Limites de hauteur et de largeur à l'entrée du Palais Synodal

Accès au chantier et livraisons
par le passage du Palais Synodal.
Limites de hauteur et de largeur :
2,50 x 3,36 m ht.

WC chimique
femmes et hommes

Place
de la
République

LÉGENDE :

- | | | | |
|--|--|--|--------------------------|
| | Échafaudage | | Sapine et escalier |
| | Palissade de chantier en tôle nervurée de couleur
beige, Hauteur : 3m | | Platelage de répartition |
| | Cloture intérieure de chantier | | Caméra de surveillance |

Base vie installée dans la Maison de l'Œuvre

Entrée du personnel
Bungalow sanitaire Femmes

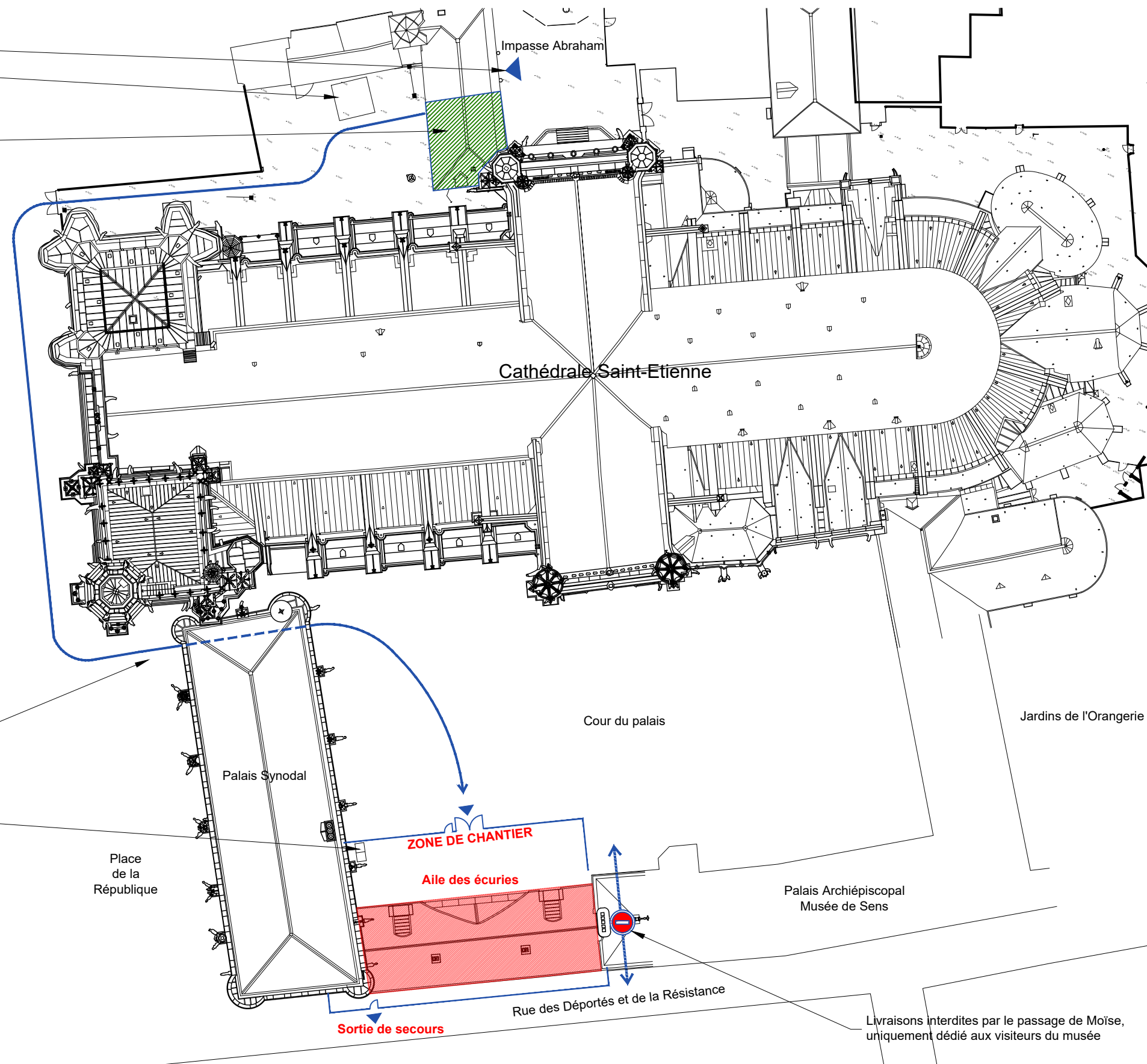

Cathédrale Saint-Etienne

Cour du palais

Jardins de l'Orangerie

Palais Archépiscopal
Musée de Sens

Rue des Déportés et de la Résistance

ÉCH. 1/500 0 10 25 m

PRO DCE	89-SENS-PALAIS ARCHÉPISCOPAL	AILE DES ÉCURIES
	RESTAURATION DU CLOS ET DU COUVERT	
	Date : Juin 2025	06 - INSTALLATIONS COMMUNES DE CHANTIER
	Échelle : 1/500	Plan général
	MOA : DRAC BOURGOGNE-FRANCHE-COMTÉ	TRANCHE FERME



6.01 MOE : 2BDM Architecture & Patrimoine - Frédéric DIDIER - Architecte en chef des monuments historiques

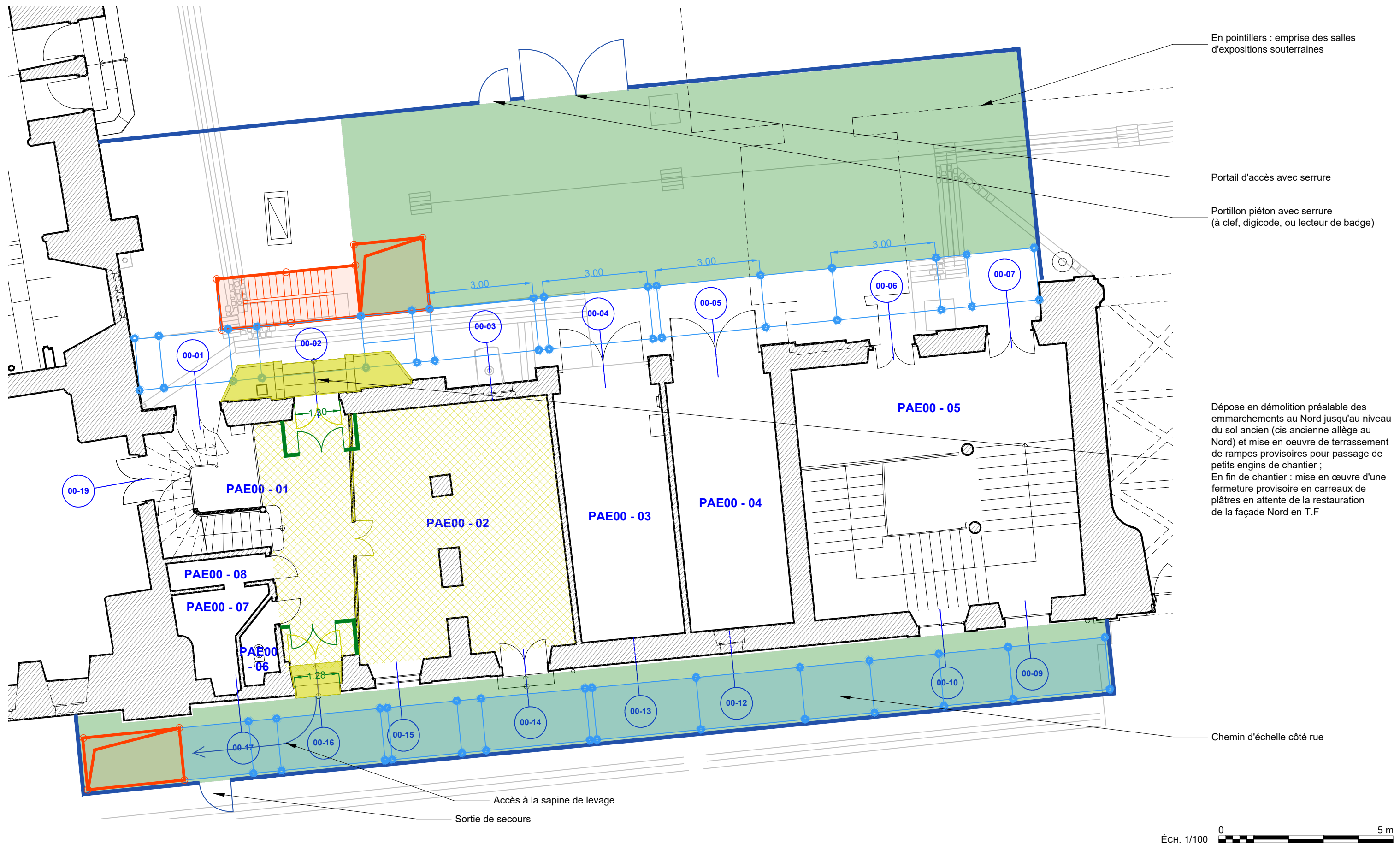







LÉGENDE :

Travaux préalables

-  Palissade de chantier en planche chaulée
Hauteur : 3m
-  Platelage de répartition
-  Caméra de surveillance

-  Sas et portes de chantier
-  Dépose des ouvrages
-  Terrassement provisoire

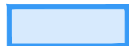
Installations de chantier

-  Échafaudage
-  Sapine et escalier

ÉCH. 1/100  5 m



PRO DCE	89-SENS-PALAIS ARCHIÉPISCOPAL	AILE DES ÉCURIES
	RESTAURATION DU CLOS ET DU COUVERT	
	Date : Juin 2025	06 - INSTALLATIONS COMMUNES DE CHANTIER
	Échelle : 1/100	Plan du rez-de-chaussée
	MOA : DRAC BOURGOGNE-FRANCHE-COMTÉ	

6.02

MOE : 2BDM Architecture & Patrimoine - Frédéric DIDIER - Architecte en chef des monuments historiques

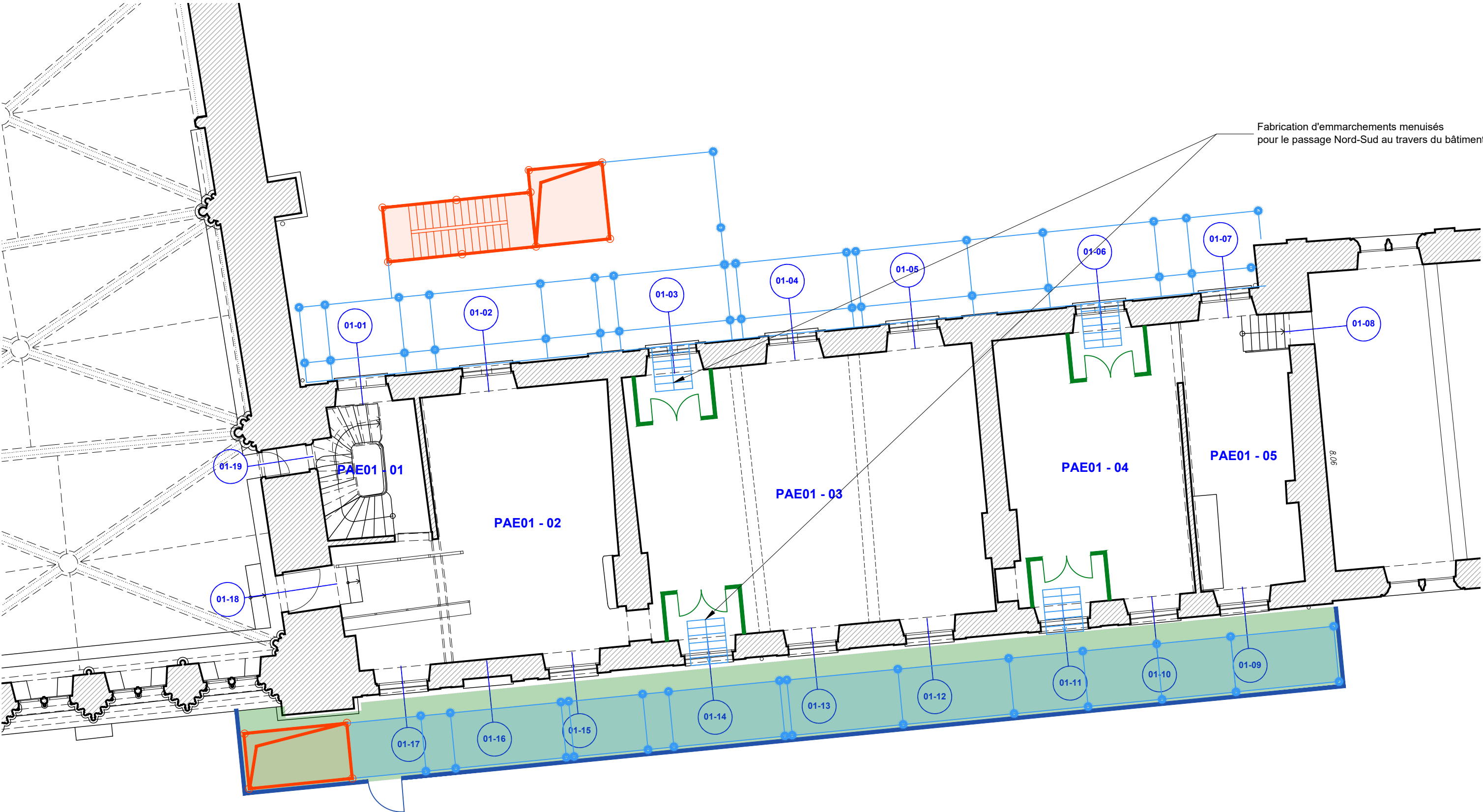

Fabrication d'emmarchements menuisés pour le passage Nord-Sud au travers du bâtiment

LÉGENDE :

- Échafaudage
- Palissade de chantier en tôle nervurée de couleur beige, Hauteur : 3m
- Cloture intérieure de chantier
- Sapine et escalier
- Platelage de répartition
- Caméra de surveillance

ÉCH. 1/100 0 5 m

PRO
DCE

89-SENS-PALAIS ARCHIÉPISCOPAL
RESTAURATION DU CLOS ET DU COUVERT

Date : Juin 2025
Échelle : 1/100

MOA : DRAC BOURGOGNE-FRANCHE-COMTÉ
MOE : 2BDM Architecture & Patrimoine - Frédéric DIDIER - Architecte en chef des monuments historiques

ETAT ACTUEL
06 - INSTALLATIONS COMMUNES DE CHANTIER
Plan du premier étage
TRANCHE FERME

6.03



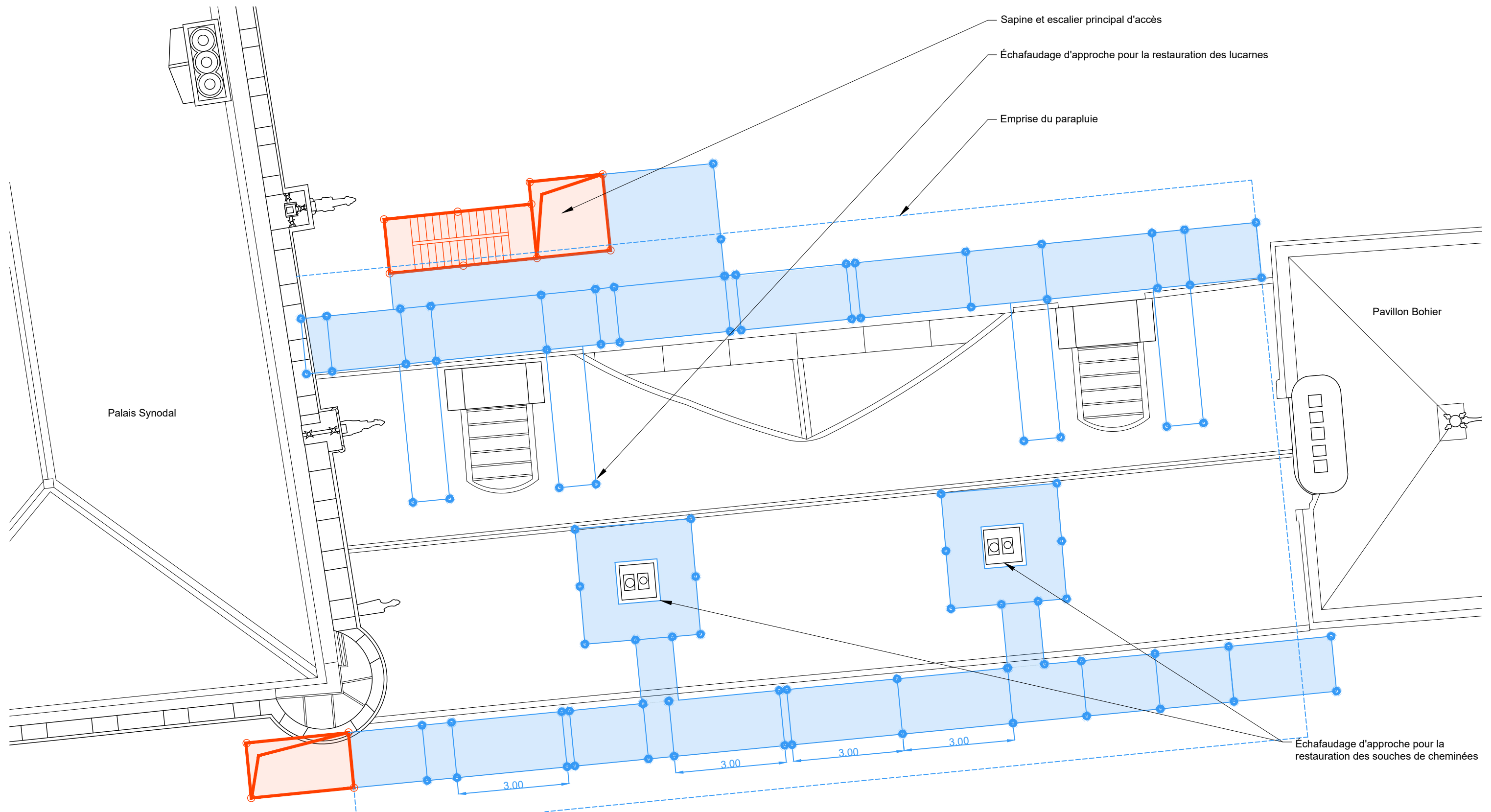

LÉGENDE :

- | | | | |
|--|---|--|--------------------------|
| | Échafaudage | | Sapine et escalier |
| | Palissade de chantier en tôle nervurée de couleur beige, Hauteur : 3m | | Platelage de répartition |
| | Cloture intérieure de chantier | | Caméra de surveillance |

ÉCH. 1/100 0 5 m



PRO DCE	89-SENS-PALAIS ARCHIÉPISCOPAL	AILE DES ÉCURIES
	RESTAURATION DU CLOS ET DU COUVERT	
	Date : Juin 2025	06 - INSTALLATIONS COMMUNES DE CHANTIER
	Échelle : 1/100	Plan de toiture
	MOA : DRAC BOURGOGNE-FRANCHE-COMTÉ	

6.04 MOE : 2BDM Architecture & Patrimoine - Frédéric DIDIER - Architecte en chef des monuments historiques

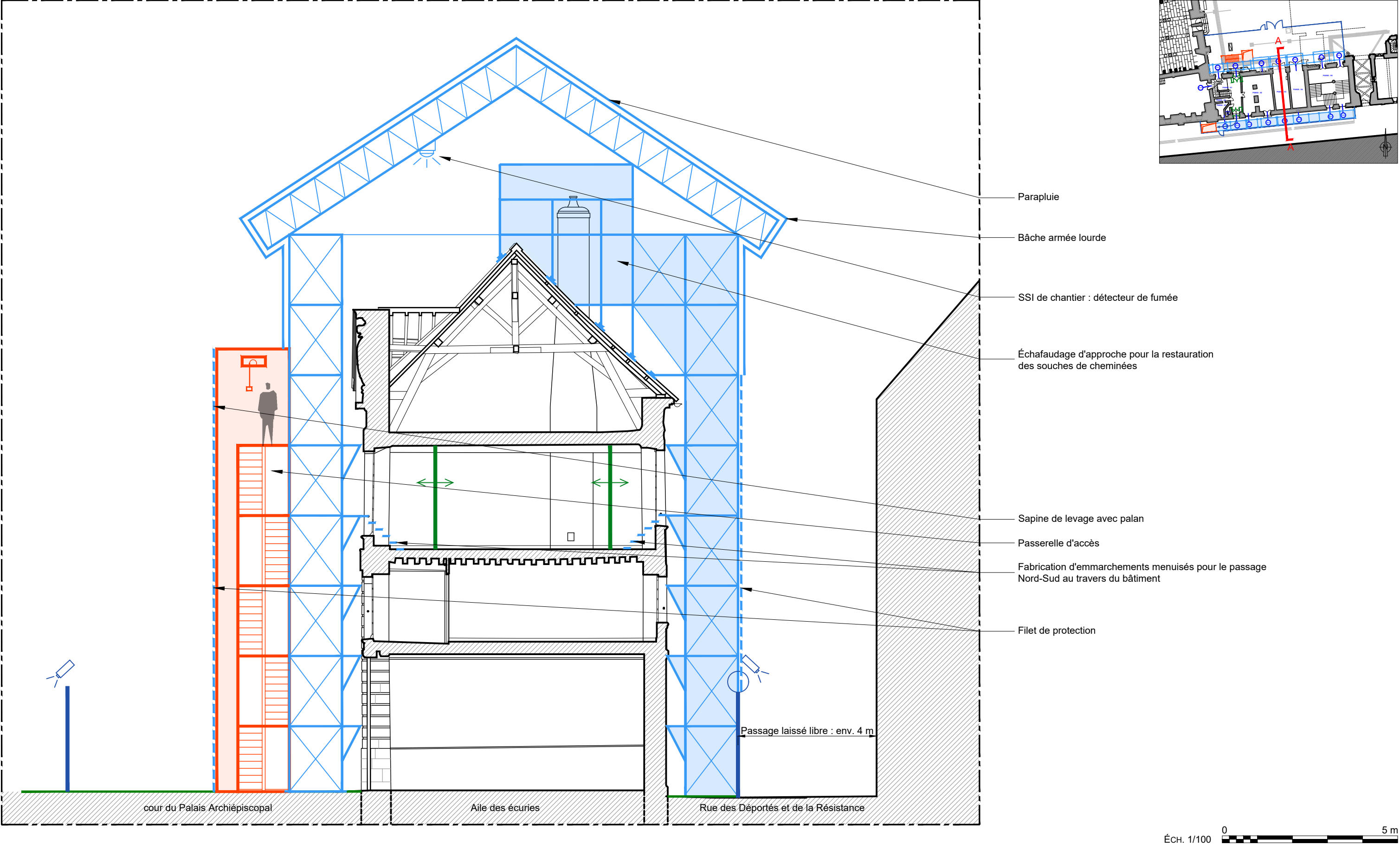

LÉGENDE :

Échafaudage

Palissade de chantier en tôle nervurée de couleur beige, Hauteur : 3m

Cloture intérieure de chantier

Sapine et escalier

Platelage de répartition

Caméra de surveillance

PRO
DCE

89-SENS-PALAIS ARCHIÉPISCOPAL

RESTAURATION DU CLOS ET DU COUVERT

6.05

ETAT ACTUEL

06 - INSTALLATIONS COMMUNES DE CHANTIER

Coupe AA

MOA : DRAC BOURGOGNE-FRANCHE-COMTÉ

MOE : 2BDM Architecture & Patrimoine - Frédéric DIDIER - Architecte en chef des monuments historiques

AILE DES ÉCURIES

06 - INSTALLATIONS COMMUNES DE CHANTIER

TRANCHE FERME

Date : Juin 2025

Échelle : 1/100

ÉCH. 1/100 0 5 m

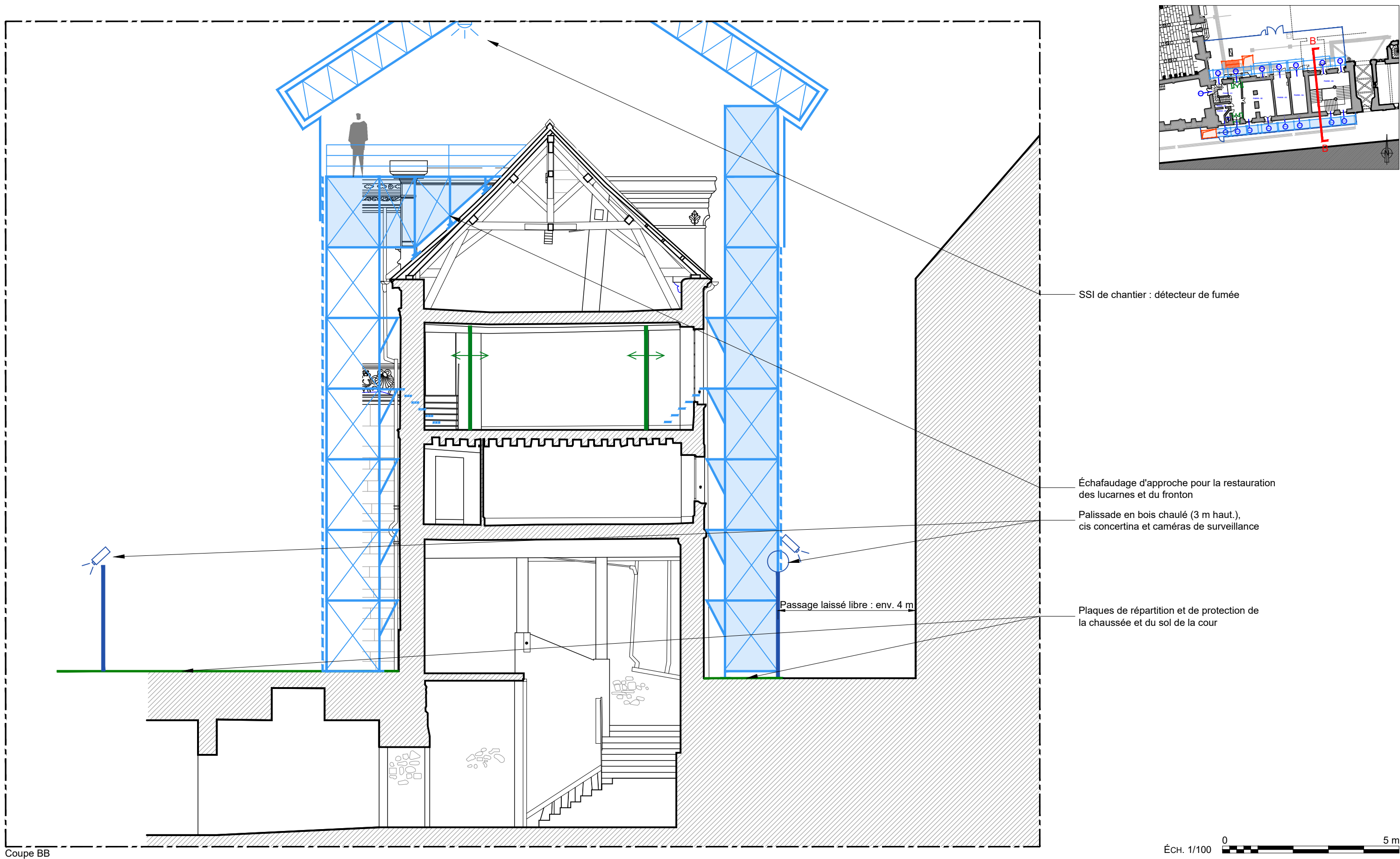

LÉGENDE :

- | | | | |
|--|---|--|--------------------------|
| | Échafaudage | | Sapine et escalier |
| | Palissade de chantier en tôle nervurée de couleur beige, Hauteur : 3m | | Platelage de répartition |
| | Cloture intérieure de chantier | | Caméra de surveillance |

PRO DCE	89-SENS-PALAIS ARCHIÉPISCOPAL	AILE DES ÉCURIES
	RESTAURATION DU CLOS ET DU COUVERT	
	Date : Juin 2025	06 - INSTALLATIONS COMMUNES DE CHANTIER
	Échelle : 1/100	Coupe BB
	MOA : DRAC BOURGOGNE-FRANCHE-COMTÉ	

6.06 MOE : 2BDM Architecture & Patrimoine - Frédéric DIDIER - Architecte en chef des monuments historiques

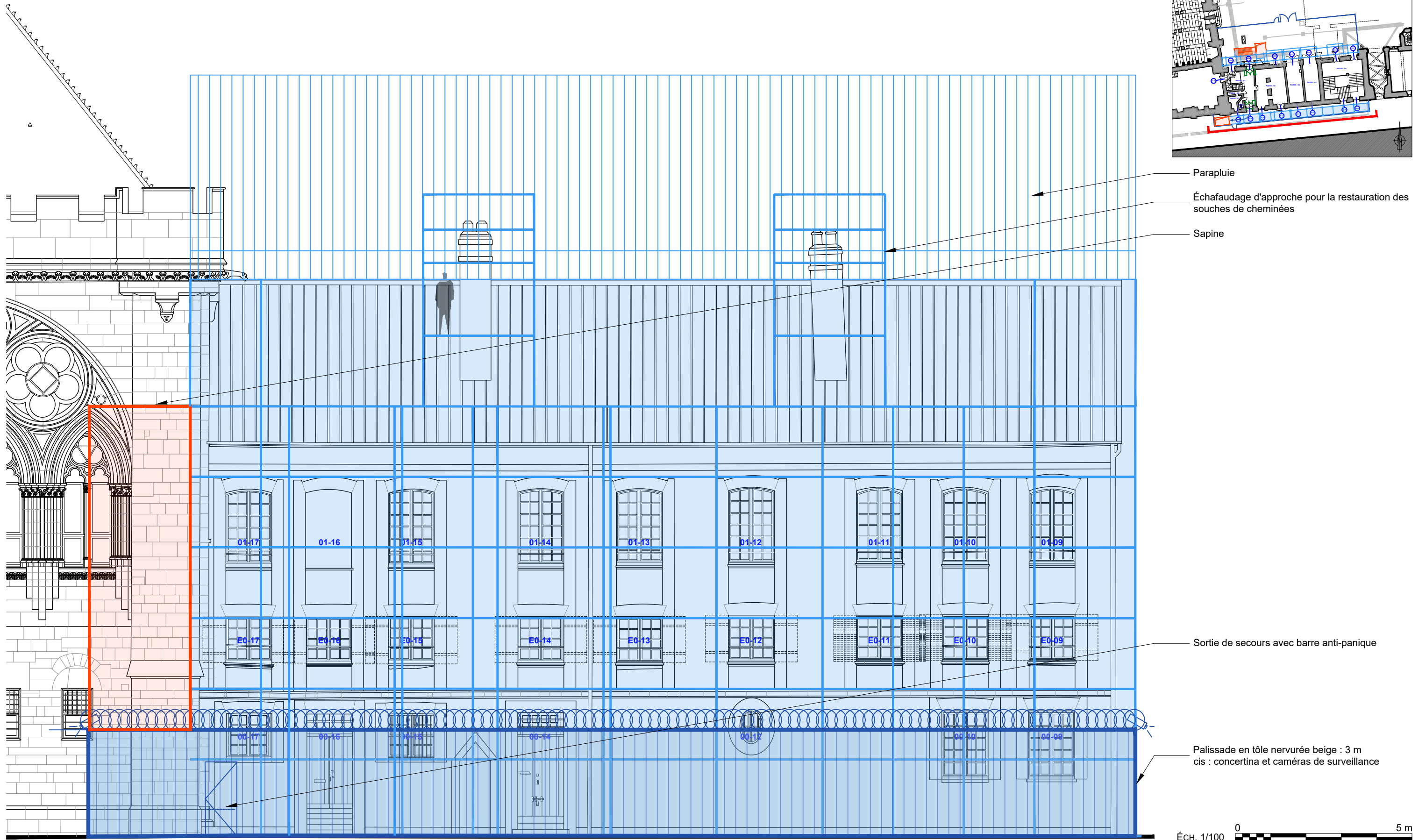

- LÉGENDE :**
- Échafaudage
 - Palissade de chantier en tôle nervurée de couleur beige, Hauteur : 3m
 - Cloture intérieure de chantier
 - Sapine et escalier
 - Platelage de répartition
 - Caméra de surveillance

PRO DCE	89-SENS-PALAIS ARCHIEPISCOPAL	AILE DES ÉCURIES
	RESTAURATION DU CLOS ET DU COUVERT	
	Date : Juin 2025	06 - INSTALLATIONS COMMUNES DE CHANTIER
	Échelle : 1/100	Façade Sud
	MOA : DRAC BOURGOGNE-FRANCHE-COMTÉ	

6.07 MOE : 2BDM Architecture & Patrimoine - Frédéric DIDIER - Architecte en chef des monuments historiques

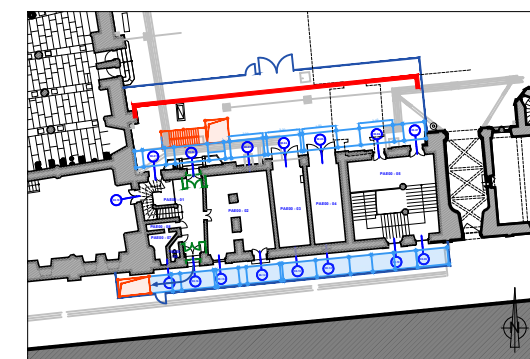
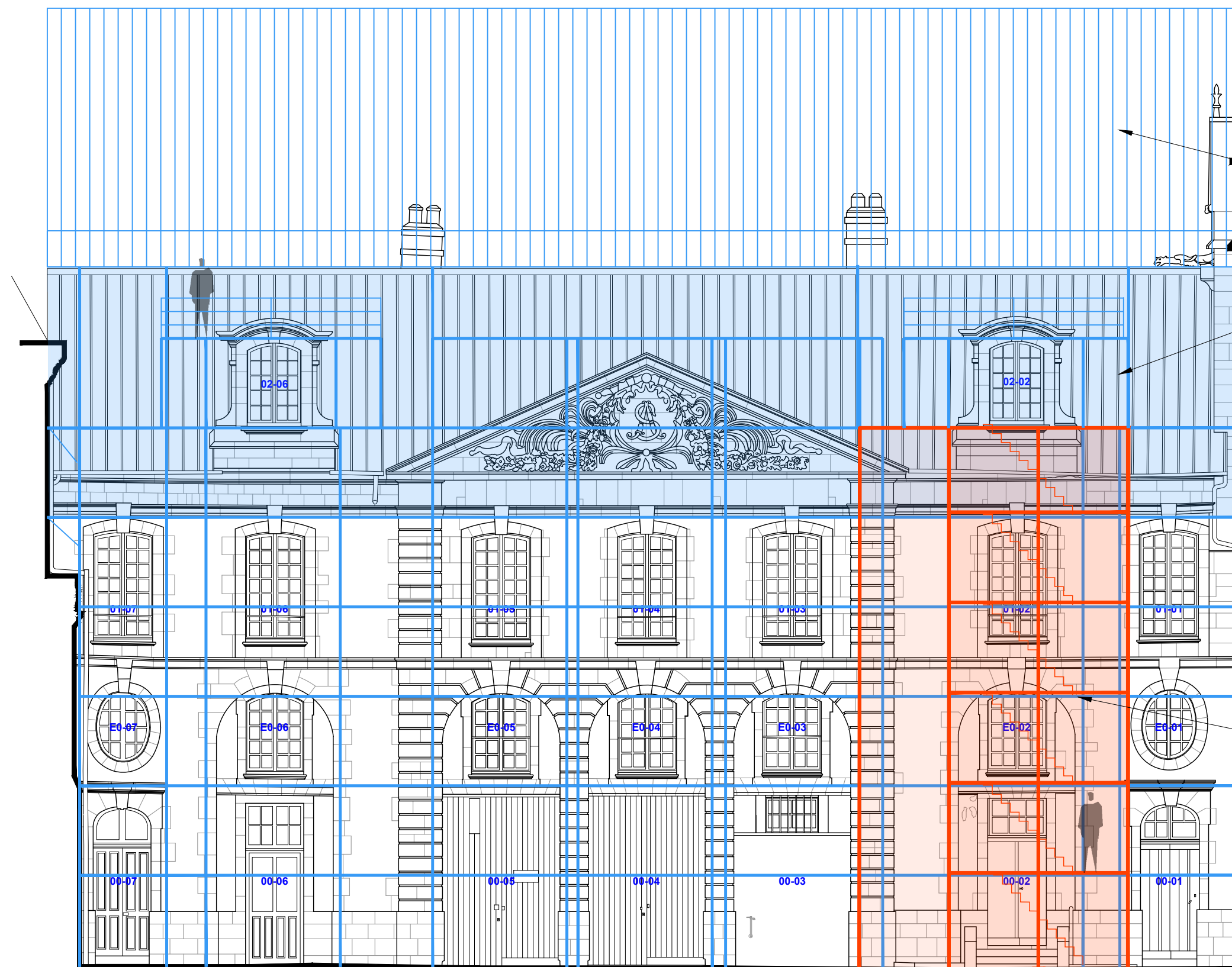

Parapluie

Échafaudage d'approche pour les lucarnes et le fronton

Sapine et escalier d'accès

Éch. 1/100 0 5 m

LÉGENDE :

- | | | | |
|--|---|--|--------------------------|
| | Échafaudage | | Sapine et escalier |
| | Palissade de chantier en tôle nervurée de couleur beige, Hauteur : 3m | | Platelage de répartition |
| | Cloture intérieure de chantier | | Caméra de surveillance |

PRO DCE	89-SENS-PALAIS ARCHIÉPISCOPAL	AILE DES ÉCURIES
	RESTAURATION DU CLOS ET DU COUVERT	
	Date : Juin 2025	06 - INSTALLATIONS COMMUNES DE CHANTIER
	Échelle : 1/100	Façade Nord
	MOA : DRAC BOURGOGNE-FRANCHE-COMTÉ	

6.08

MOE : 2BDM Architecture & Patrimoine - Frédéric DIDIER - Architecte en chef des monuments historiques